

THE MARK. PALERMO

THE
MARK.
PALERMO

te presentamos

THE MARK.

Ideal para

Vivir.

Disfrutar.

Trabajar.

Invertir.



A photograph of a weathered wooden door with ornate ironwork and a central text box. The door is made of dark, aged wood with vertical panels. Two decorative iron inserts with intricate scrollwork are positioned in the upper panels. Below the ironwork, there are two wooden drawers with round knobs. A small metal plaque is visible on the left drawer. The door is set against a light-colored, textured wall. A white rectangular box with a black border is centered over the door, containing the text "EL BARRIO".

EL BARRIO



PALERMO HOLLYWOOD

En el corazón de Palermo Hollywood.
Rodeado de locales comerciales, oficinas y productoras.

ENTORNO

ARQUITECTURA

PAISAJE

GASTRONOMÍA

INDUMENTARIA

DISEÑO

VANGUARDIA

TENDENCIA



DISEÑO



PASTERÍA Y PANADERÍA

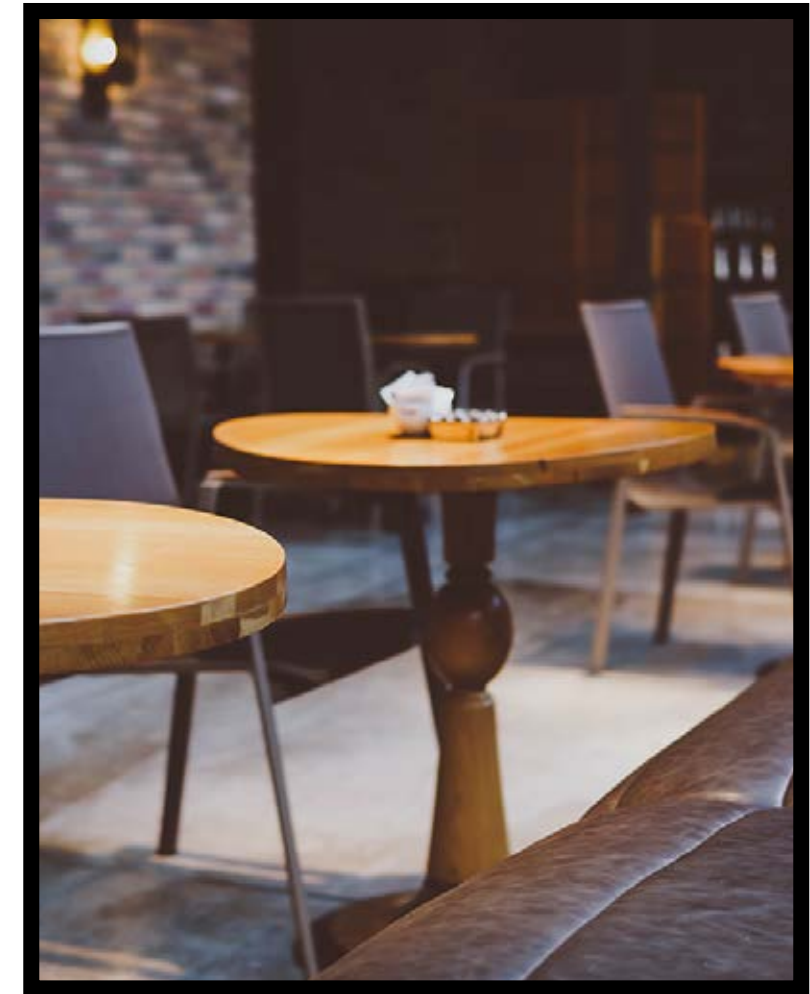

CAFETERÍAS

HUMBOLDT 2356

 RESTAURANT

 ROPA

 BANCO

 FARMACIA

 TRAGOS

 TREN

 SUBTE

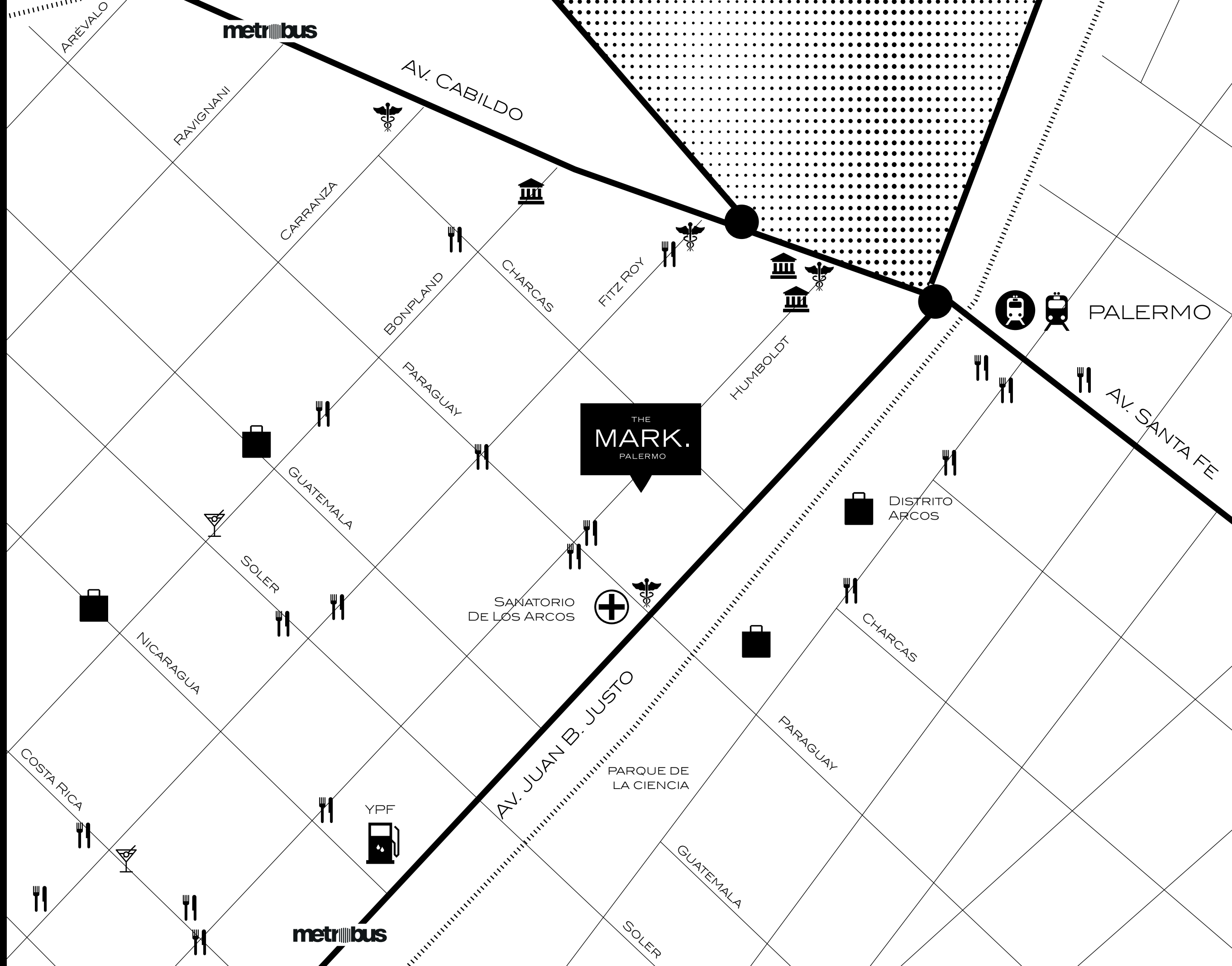

EL TERRENO

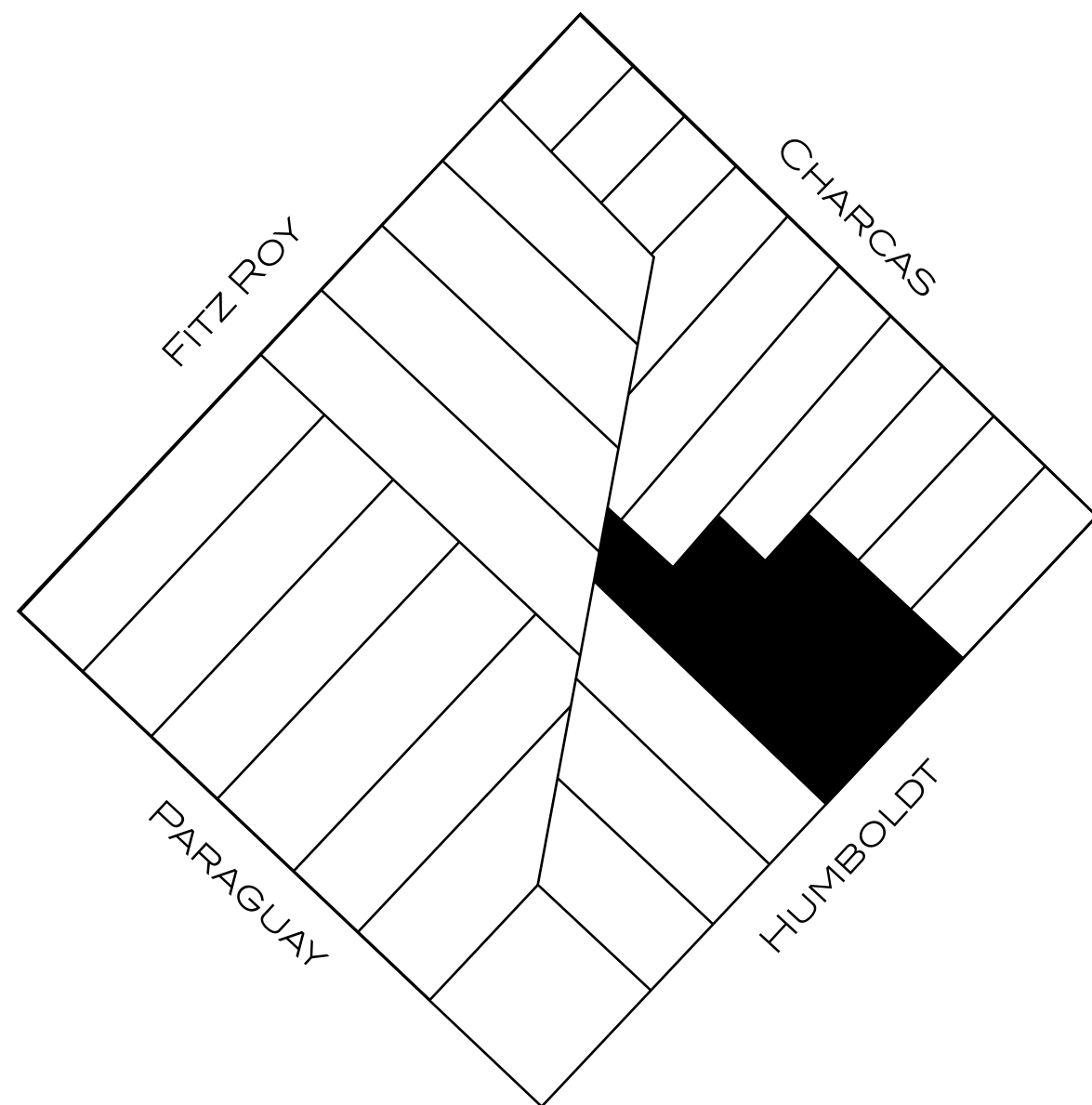

Un terreno único en la zona, con más de 26 mts de frente y casi 1,000 m² de superficie.

Estratégicamente ubicado en Palermo Hollywood, a dos cuadras de Av. Santa Fe y Av. Juan B. Justo, cerca de todos los medios de transporte, rápido acceso al centro de la ciudad. A la vuelta del Sanatorio de Los Arcos y del Distrito Arcos Mall.

A low-angle, upward-looking photograph of a dense forest. The image shows the intricate, dark silhouettes of tree trunks and branches against a bright, clear blue sky. The leaves are a vibrant green, and the overall composition creates a sense of height and natural beauty. In the center of the image, there is a white rectangular box with a thin black border, containing the text "EL PROYECTO" in a clean, black, sans-serif font.

EL PROYECTO

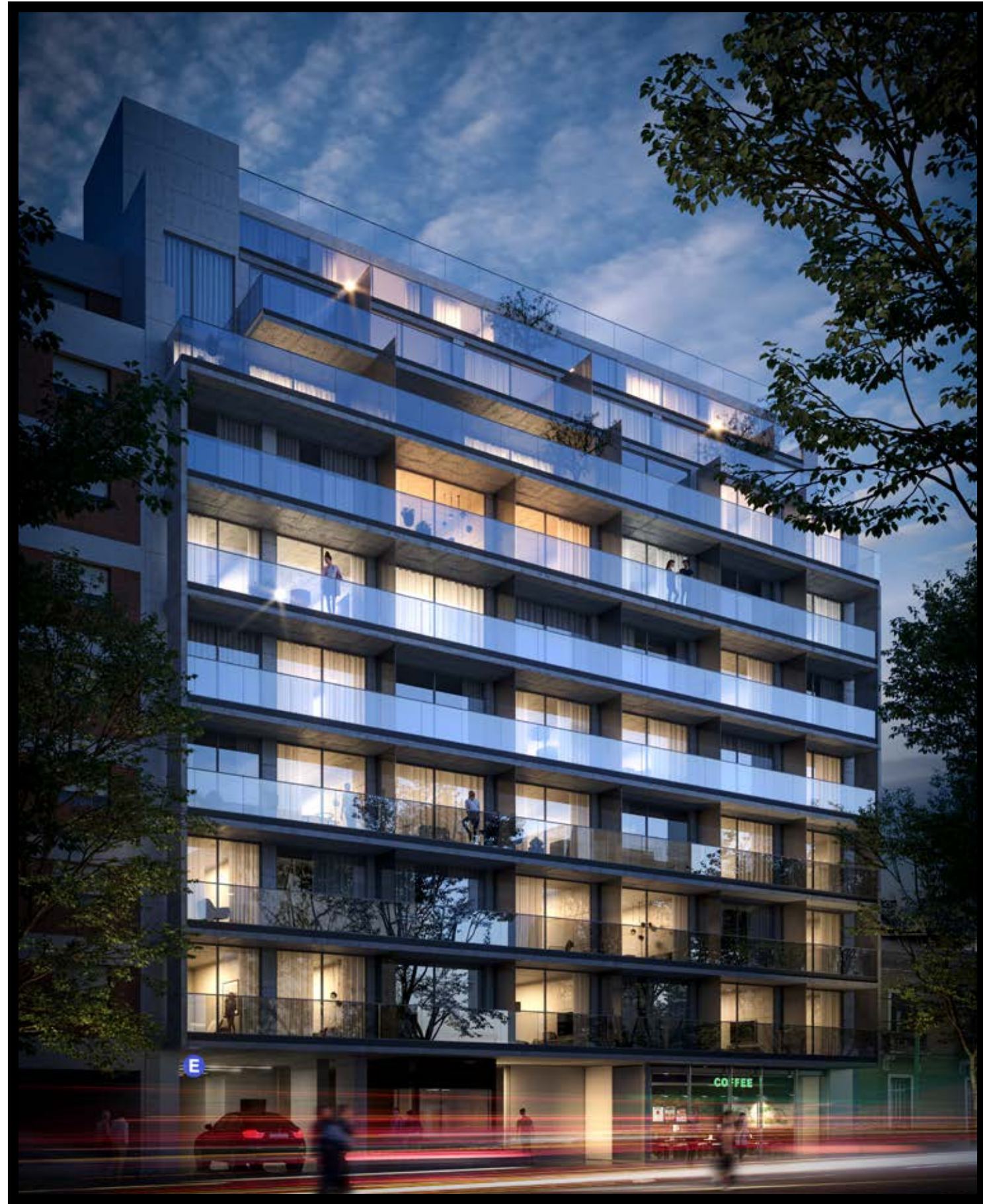

AMENITIES

- Hall de acceso de gran categoría.
- Vigilancia 24 hs.
- Circuito cerrado de TV con grabación digital.
- Control de acceso.
- Ascensores automáticos de última generación.
- Grupo electrógeno.
- Solarium en terraza con piscina climatizada.
- Parrilla en último piso.
- Gimnasio equipado con máquinas de primer nivel.
- Laundry.
- Recepción y storage de compras.
- Estación de bicicletas.

SOLARIUM Y PISCINA



PARKING



GINNASIO

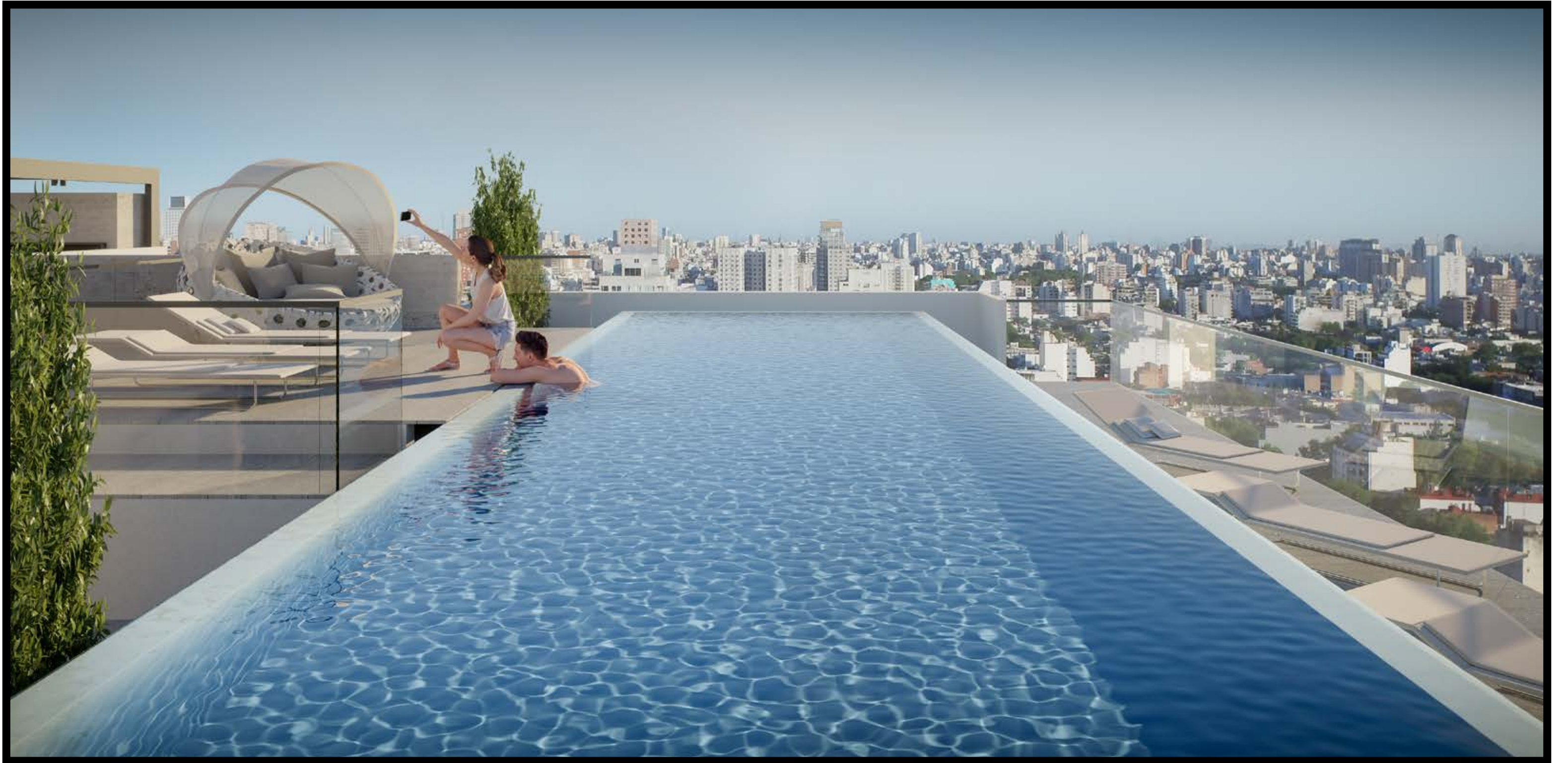

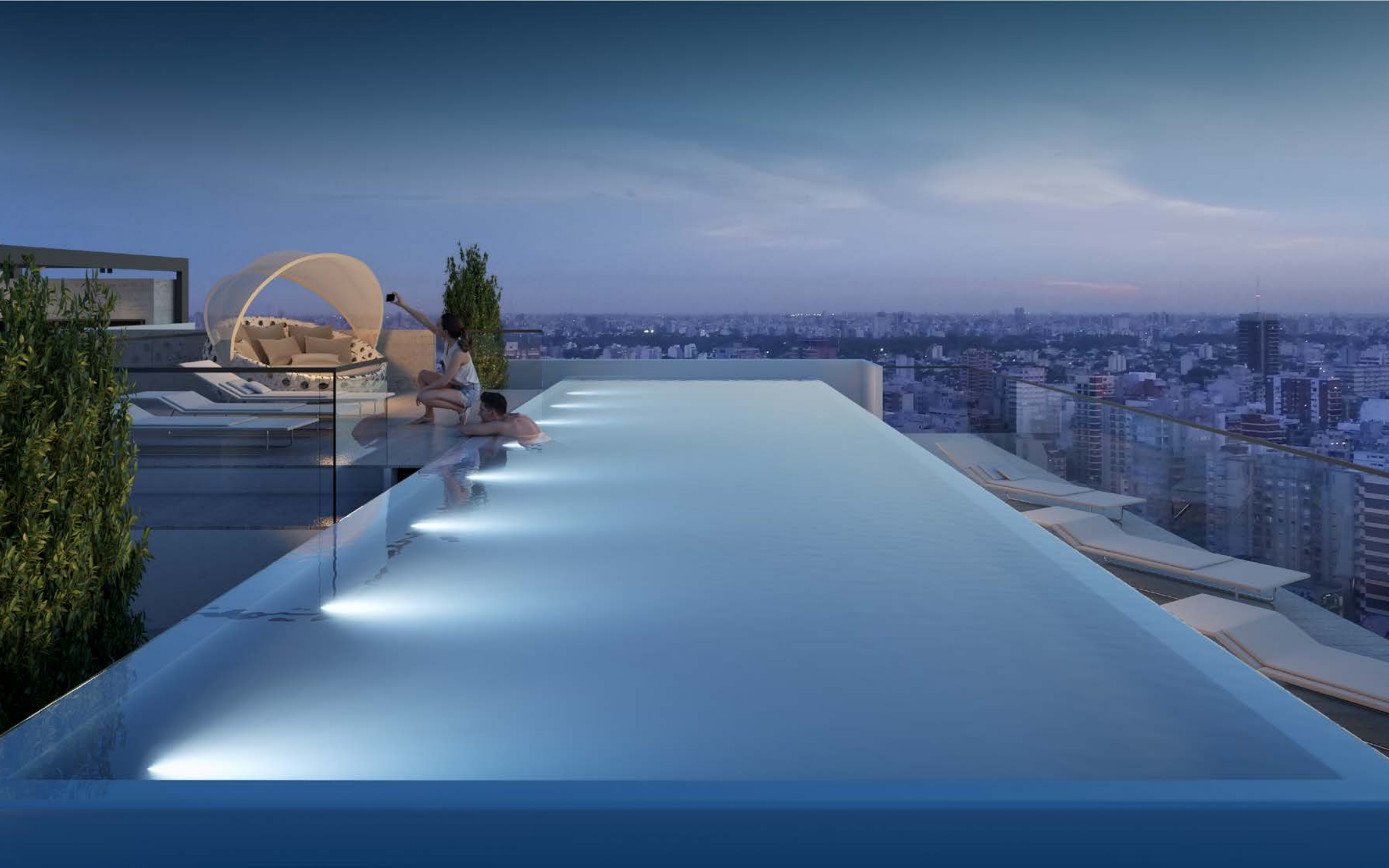







LIVE. DREAM. LOVE

UNIDADES A TU MEDIDA

1 Y 2 AMBIENTES UNIFICABLES
APTO PROFESIONAL

ACCESO MEDIANTE CERRADURA BIOMÉTRICA



DOBLE VIDRIO HERMÉTICO



PISOS FLOTANTES

TERMINACIONES

- Pisos flotantes en estar, circulación y dormitorios.
- Carpinterías de aluminio con DVH (doble vidrio hermético).
- Equipos de aire acondicionado frío /calor en estar y dormitorios.
- Mesadas de cocina y baños en Silestone.
- Baños y cocina revestidos con porcellanatos.
- Acceso mediante cerradura biométrica (huella digital).

ROOFTOP

NUESTRO
ROOFTOP BAR
ACCESO INDEPENDIENTE



INCREIBILES VISTAS

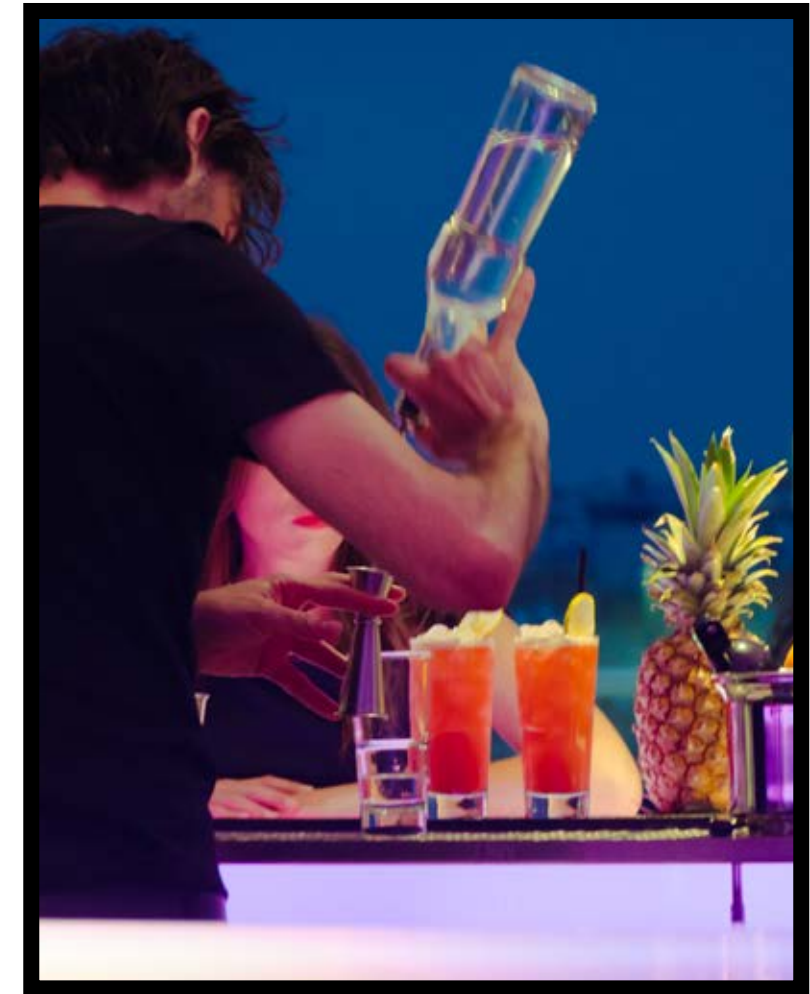
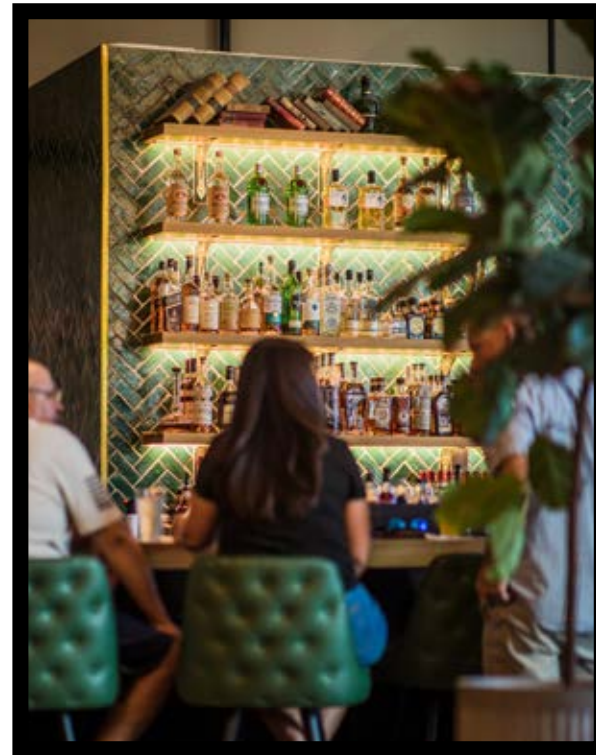

TRAGOS DE AUTOR

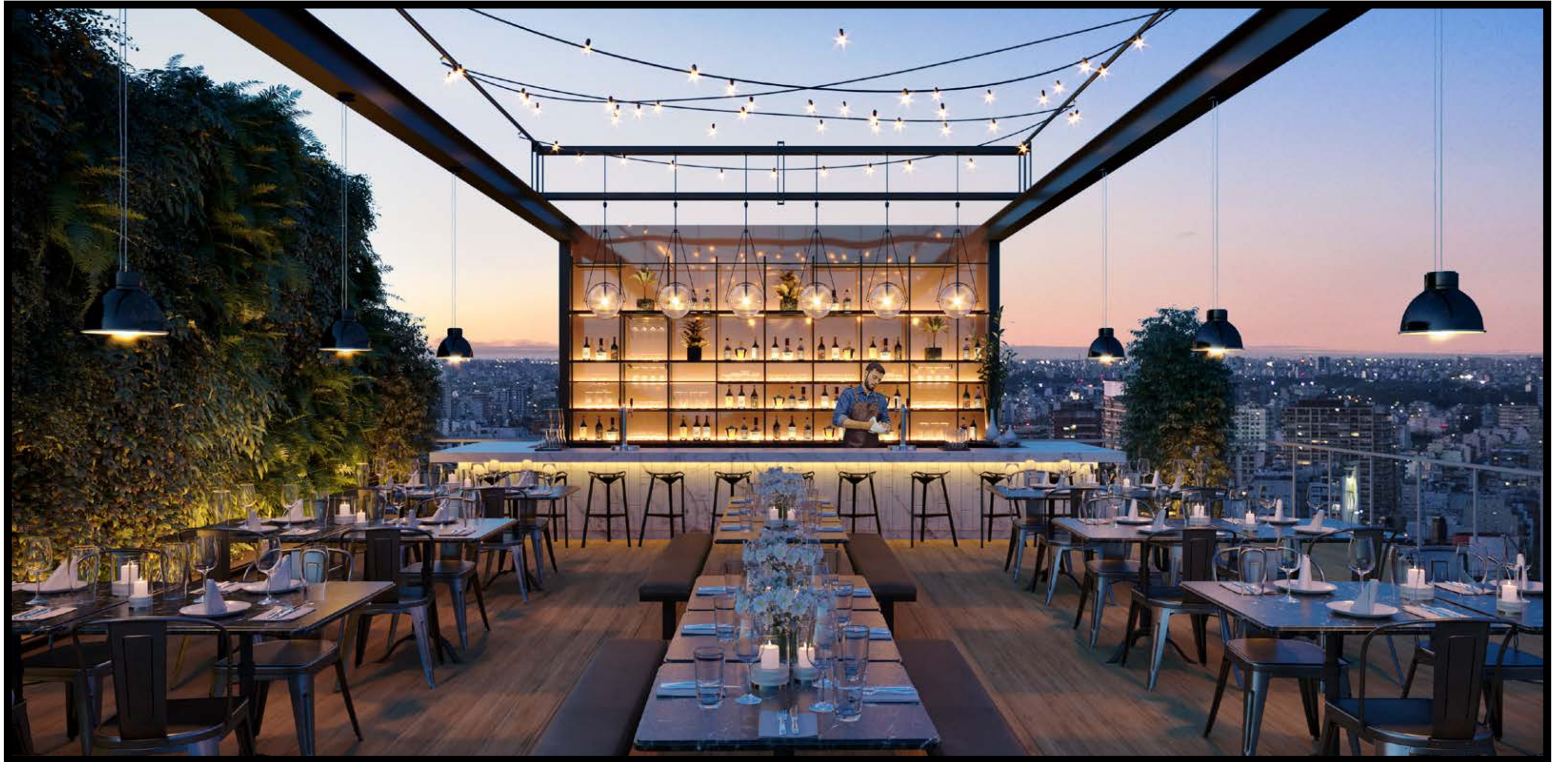

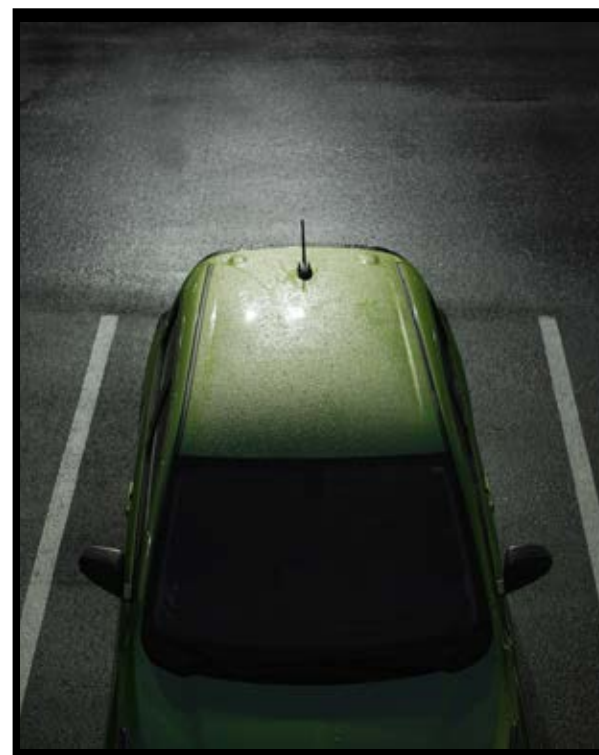
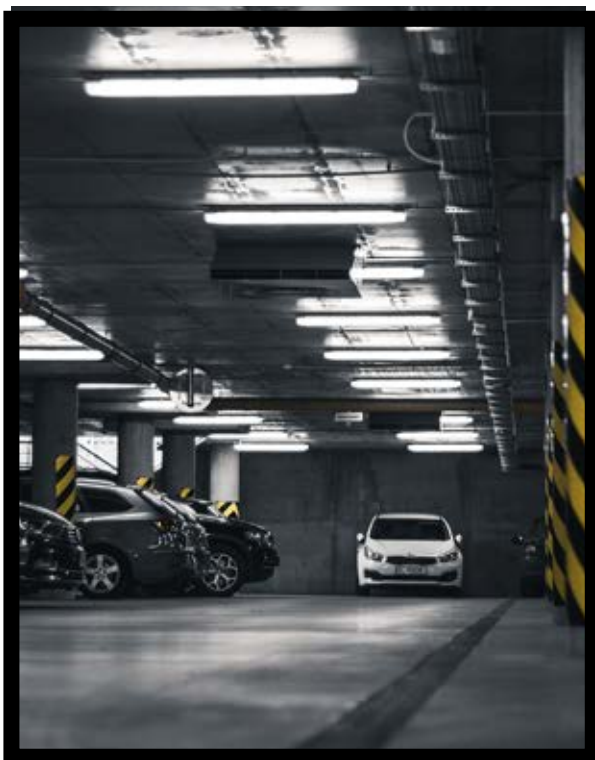

PARKING

- Tu lugar de estacionamiento está asegurado.
- Nuestro parking residencial cuenta con espacio para autos, motos y bicicletas.
- Parking con opción de alquiler de cocheras, por hora, día o mes.



PLANTAS

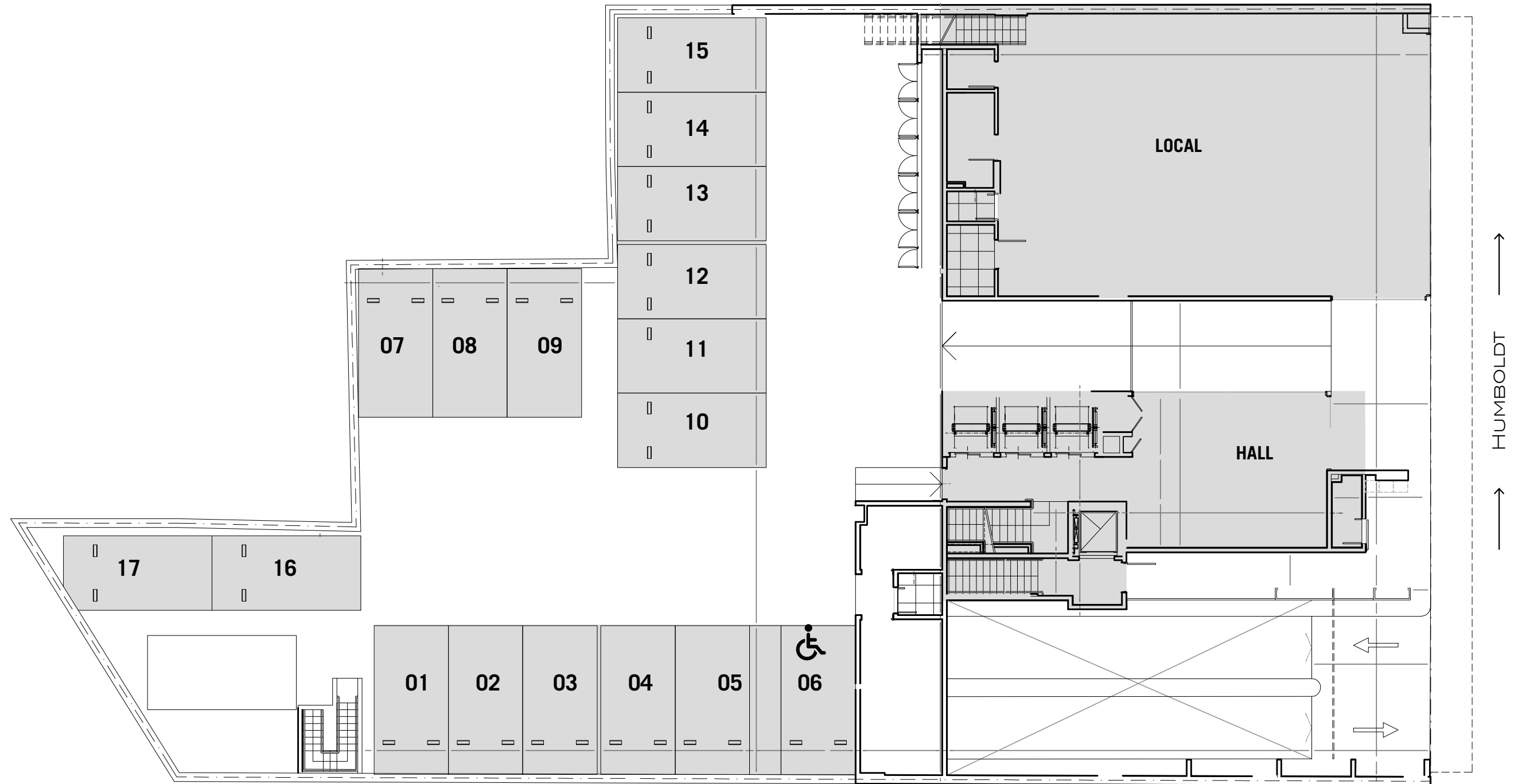

PROYECTO ADAPTADO A MENSURA

Las medidas y superficies de la presente incluyen los muros perimetrales y son meramente indicativas, este documento es informativo y no tiene carácter contractual. Las medidas definitivas serán las que surjan del plano de subdivisión y/o de los contratos que se suscriban. Las imágenes son de carácter ilustrativo. Los valores, condiciones de venta y plazos de entrega podrán ser cambiados sin previo aviso.

1er Piso

THE
MARK.
PALERMO

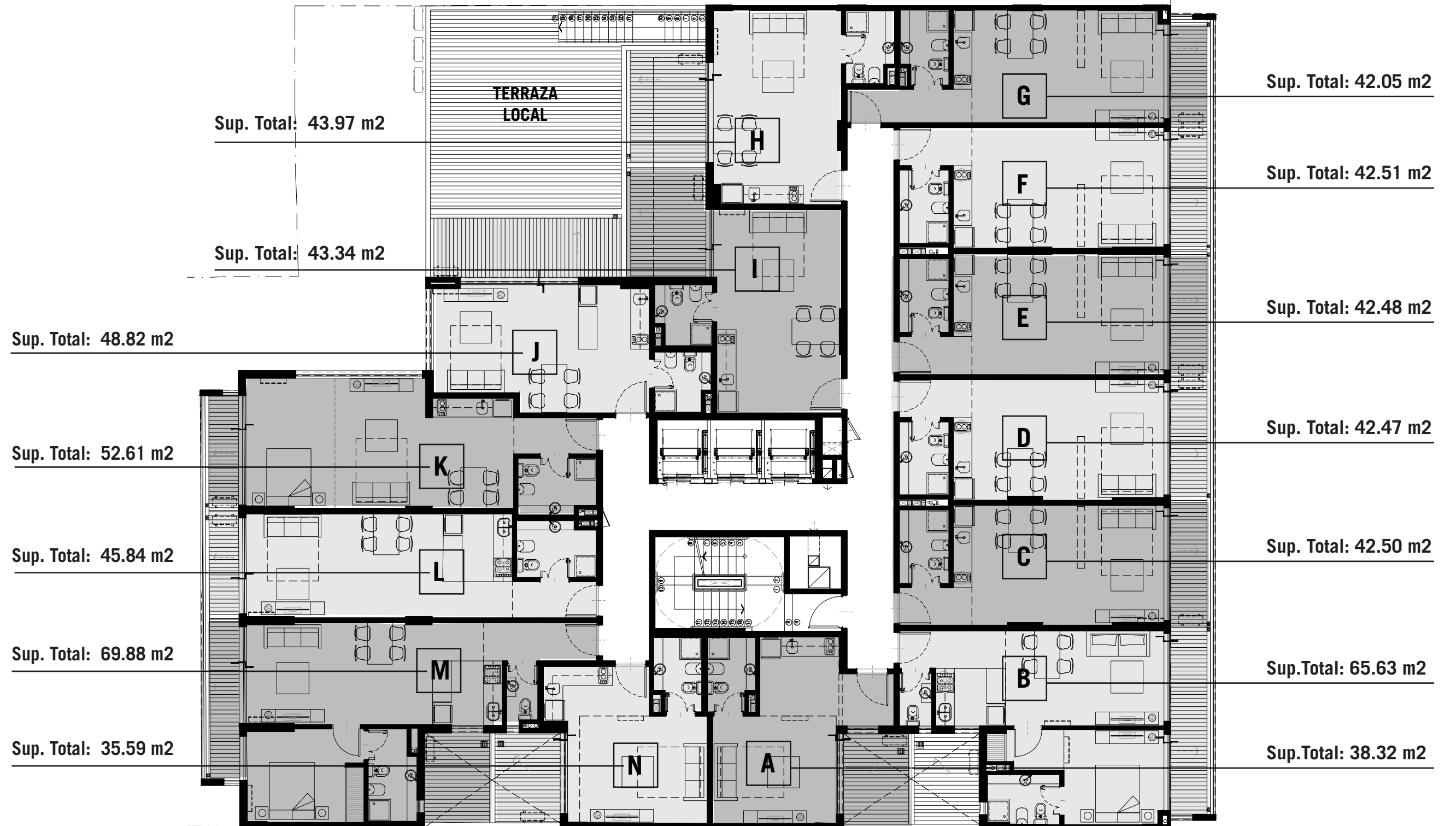

PROYECTO ADAPTADO A MENSURA

Las medidas y superficies de la presente incluyen los muros perimetrales y son meramente indicativas, este documento es informativo y no tiene carácter contractual. Las medidas definitivas serán las que surjan del plano de subdivisión y/o de los contratos que se suscriban. Las imágenes son de carácter ilustrativo. Los valores, condiciones de venta y plazos de entrega podrán ser cambiados sin previo aviso.

2do/ 6to Piso

THE
MARK.
PALERMO



PROYECTO ADAPTADO A MENSURA

Las medidas y superficies de la presente incluyen los muros perimetrales y son meramente indicativas, este documento es informativo y no tiene carácter contractual. Las medidas definitivas serán las que surjan del plano de subdivisión y/o de los contratos que se suscriban. Las imágenes son de carácter ilustrativo. Los valores, condiciones de venta y plazos de entrega podrán ser cambiados sin previo aviso.

7mo Piso

THE
MARK.
PALERMO

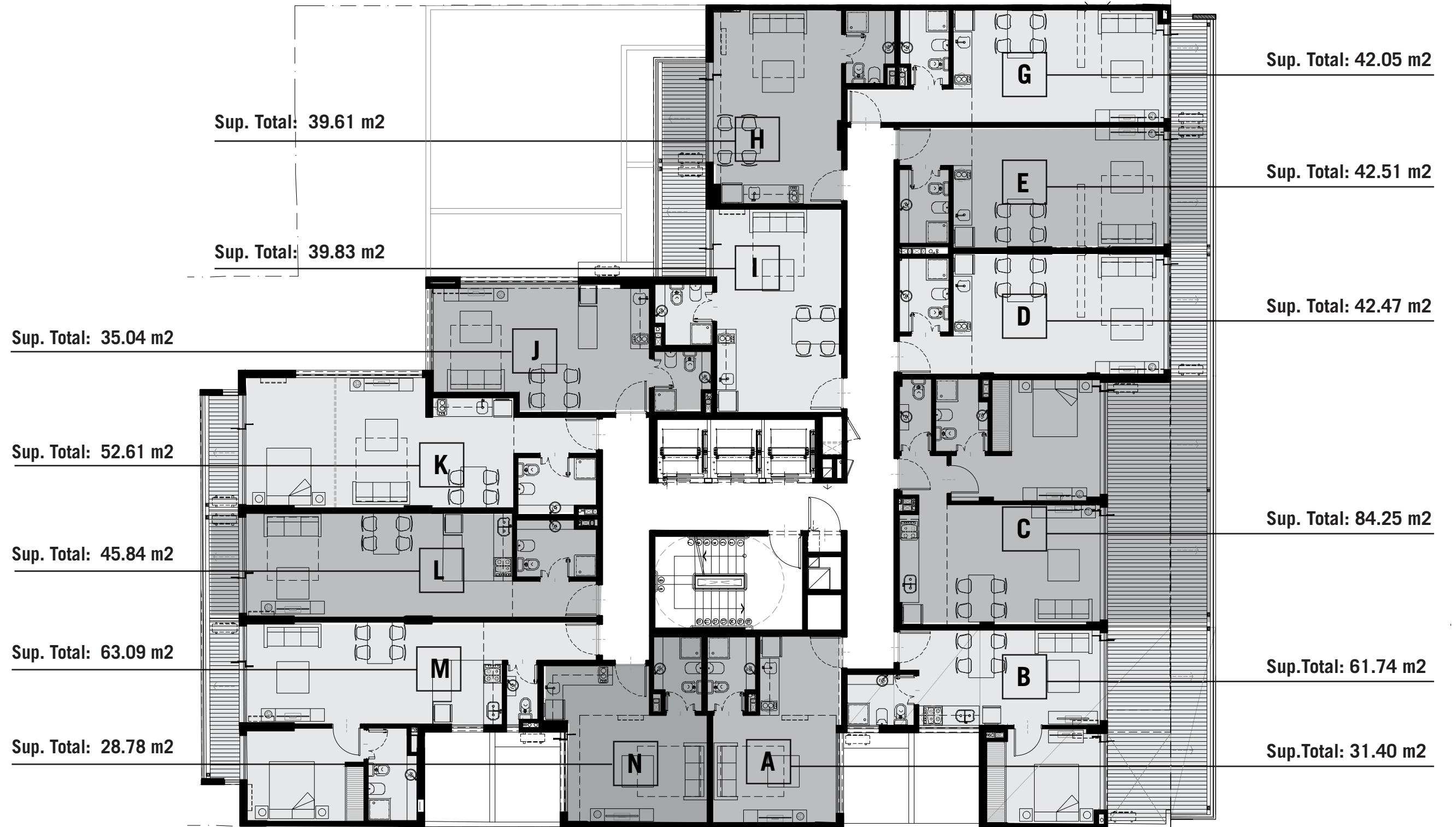

PROYECTO ADAPTADO A MENSURA

Las medidas y superficies de la presente incluyen los muros perimetrales y son meramente indicativas, este documento es informativo y no tiene carácter contractual. Las medidas definitivas serán las que surjan del plano de subdivisión y/o de los contratos que se suscriban. Las imágenes son de carácter ilustrativo. Los valores, condiciones de venta y plazos de entrega podrán ser cambiados sin previo aviso.

8vo Piso

THE
MARK.
PALERMO

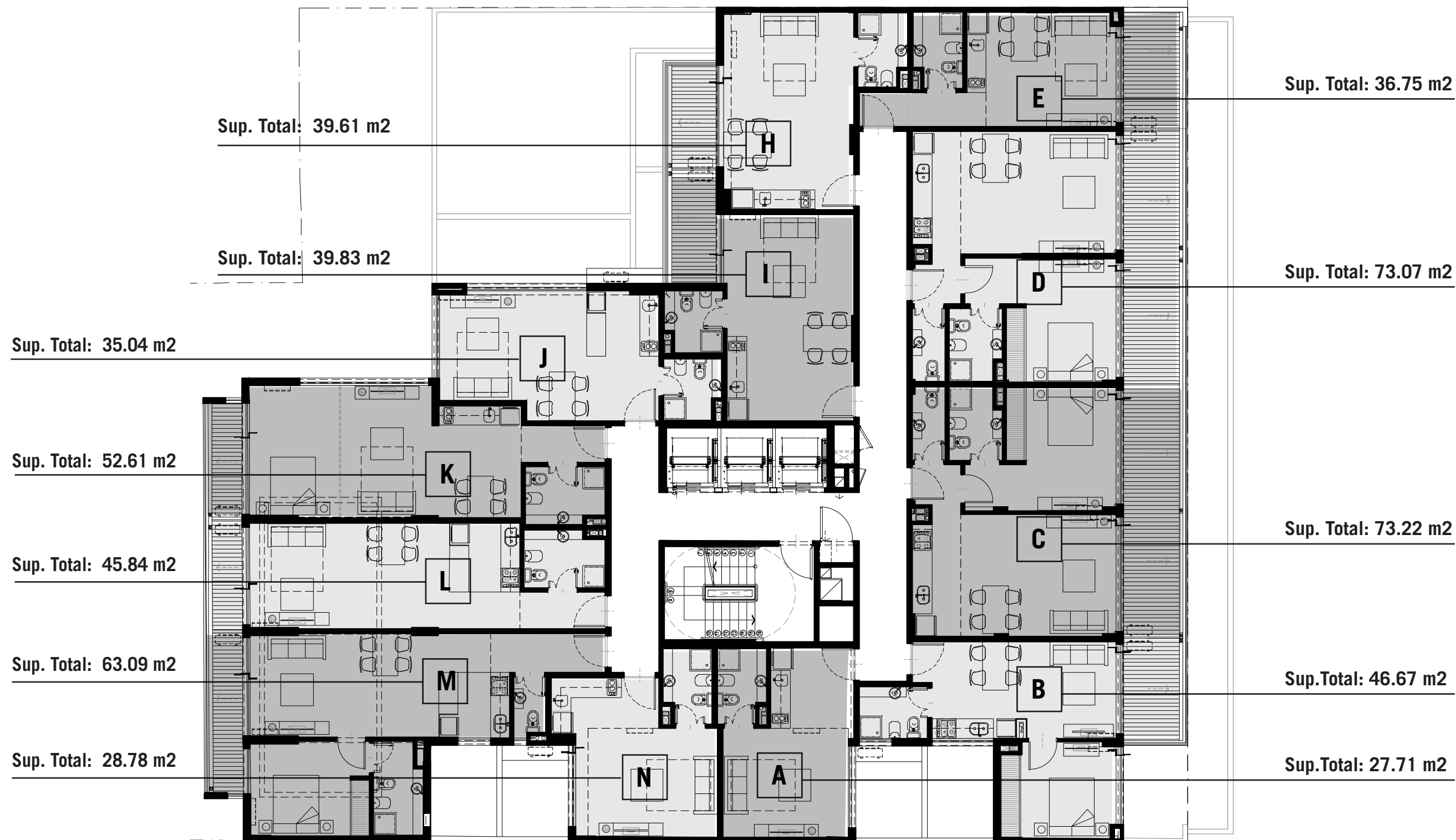

PROYECTO ADAPTADO A MENSURA

Las medidas y superficies de la presente incluyen los muros perimetrales y son meramente indicativas, este documento es informativo y no tiene carácter contractual. Las medidas definitivas serán las que surjan del plano de subdivisión y/o de los contratos que se suscriban. Las imágenes son de carácter ilustrativo. Los valores, condiciones de venta y plazos de entrega podrán ser cambiados sin previo aviso.

9no Piso

THE
MARK.
PALERMO

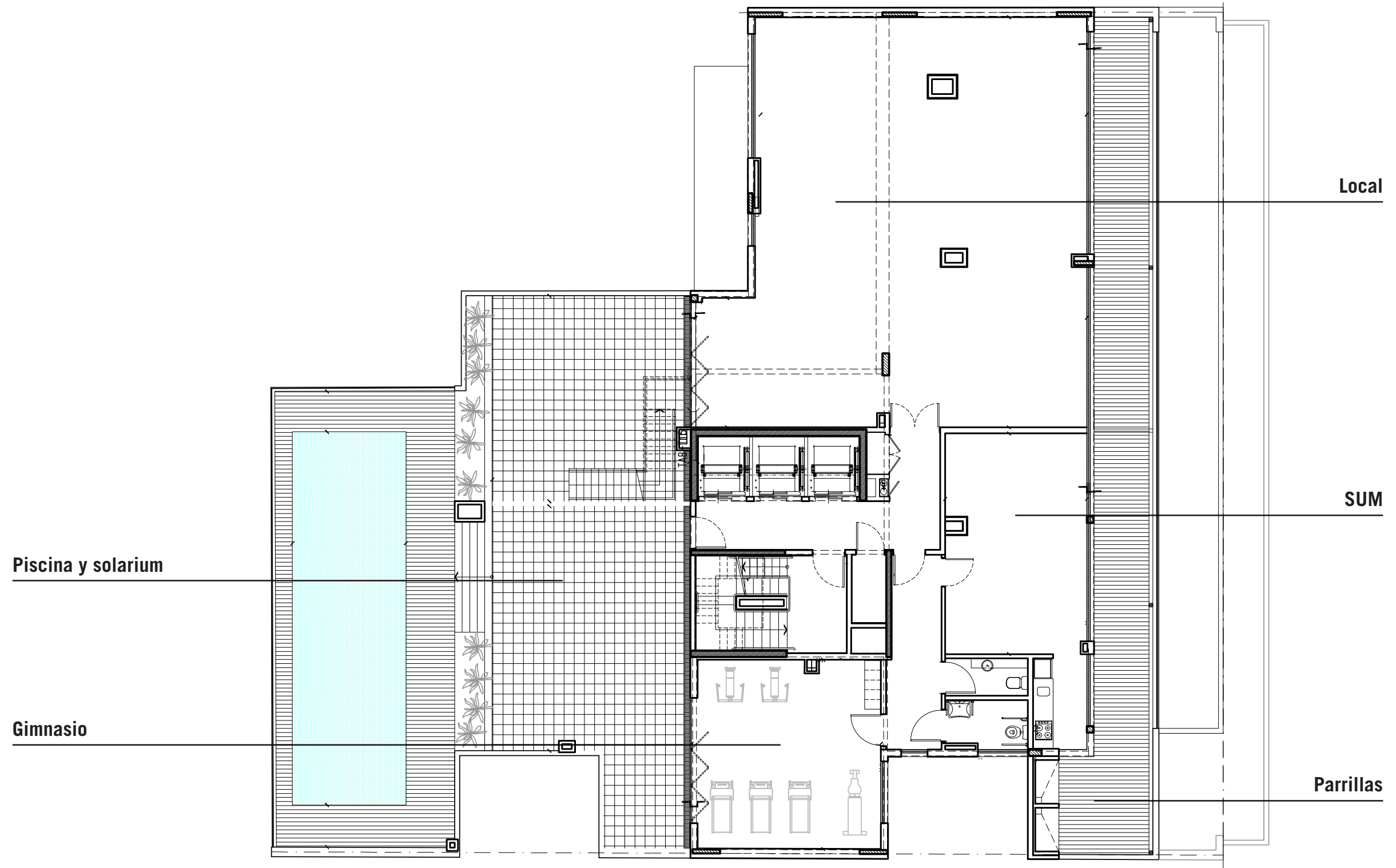

PROYECTO ADAPTADO A MENSURA

Las medidas y superficies de la presente incluyen los muros perimetrales y son meramente indicativas, este documento es informativo y no tiene carácter contractual. Las medidas definitivas serán las que surjan del plano de subdivisión y/o de los contratos que se suscriban. Las imágenes son de carácter ilustrativo. Los valores, condiciones de venta y plazos de entrega podrán ser cambiados sin previo aviso.

1er Piso Unidad A

Sup Cubierta: 29.63 m²

Patio: 6.53 m²

Amenities: 2.16 m²

Total: 38.32 m²

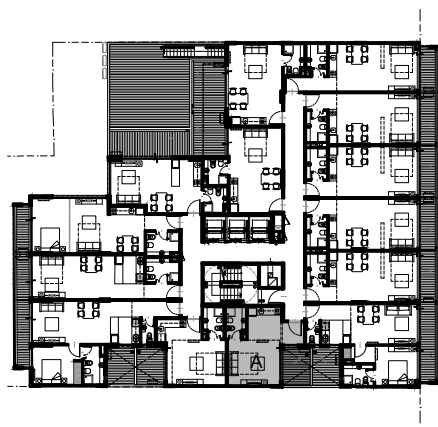
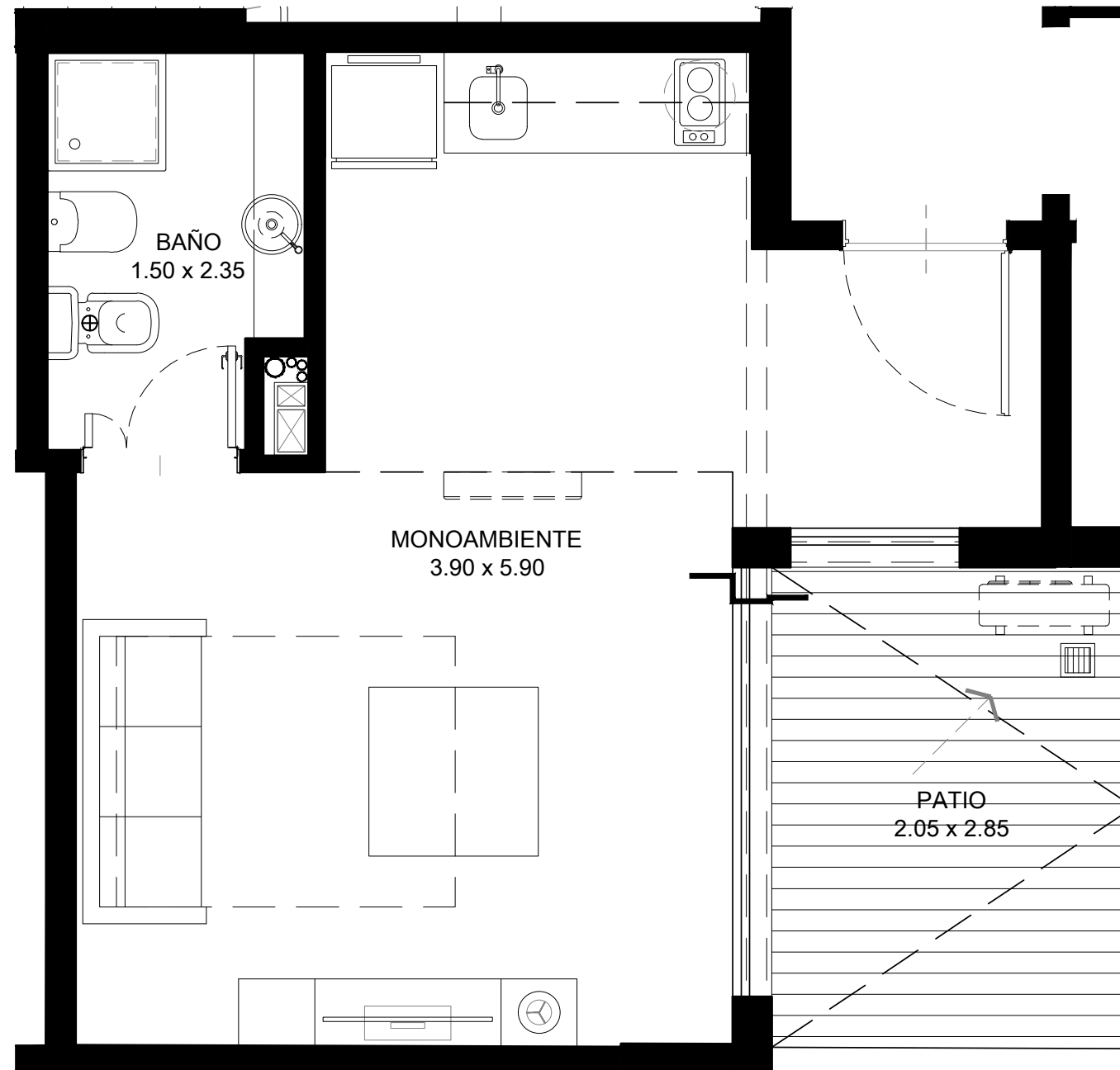

PROYECTO ADAPTADO A MENSURA

Las medidas y superficies de la presente incluyen los muros perimetrales y son meramente indicativas, este documento es informativo y no tiene carácter contractual. Las medidas definitivas serán las que surjan del plano de subdivisión y/o de los contratos que se suscriban. Las imágenes son de carácter ilustrativo. Los valores, condiciones de venta y plazos de entrega podrán ser cambiados sin previo aviso.

THE
MARK.
PALERMO

1er Piso Unidad B

Sup Cubierta: 47.02 m²
Sup. Semicubierta: 8.47 m²
Patio: 6.43 m²
Amenities: 3.71 m²
Total: 65.63 m²

THE
MARK.
PALERMO

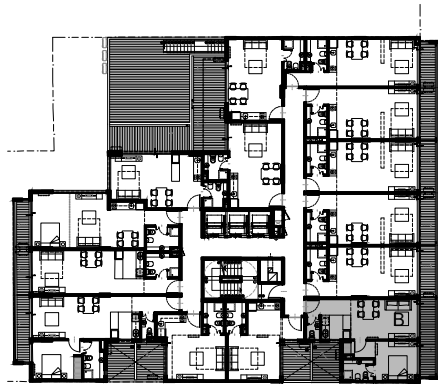
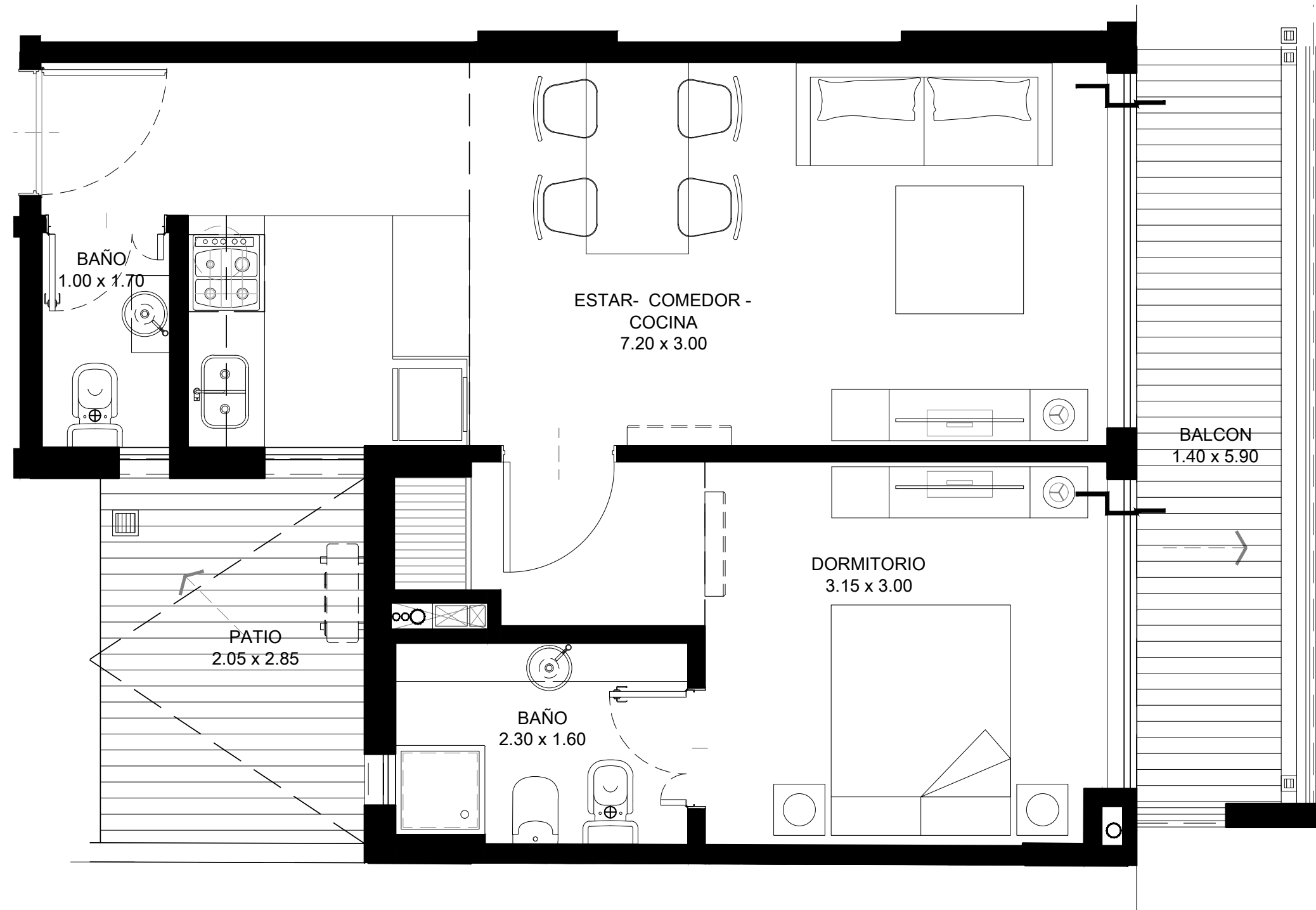

PROYECTO ADAPTADO A MENSURA

Las medidas y superficies de la presente incluyen los muros perimetrales y son meramente indicativas, este documento es informativo y no tiene carácter contractual. Las medidas definitivas serán las que surjan del plano de subdivisión y/o de los contratos que se suscriban. Las imágenes son de carácter ilustrativo. Los valores, condiciones de venta y plazos de entrega podrán ser cambiados sin previo aviso.

1er a 6to Piso Unidad C

Sup Cubierta: 34.55 m²
Sup Semicubierta: 5.55 m²
Amenities: 2.40 m²
Total: 42.50 m²

THE
MARK.
PALERMO

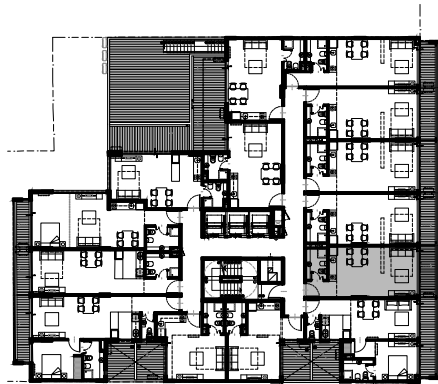
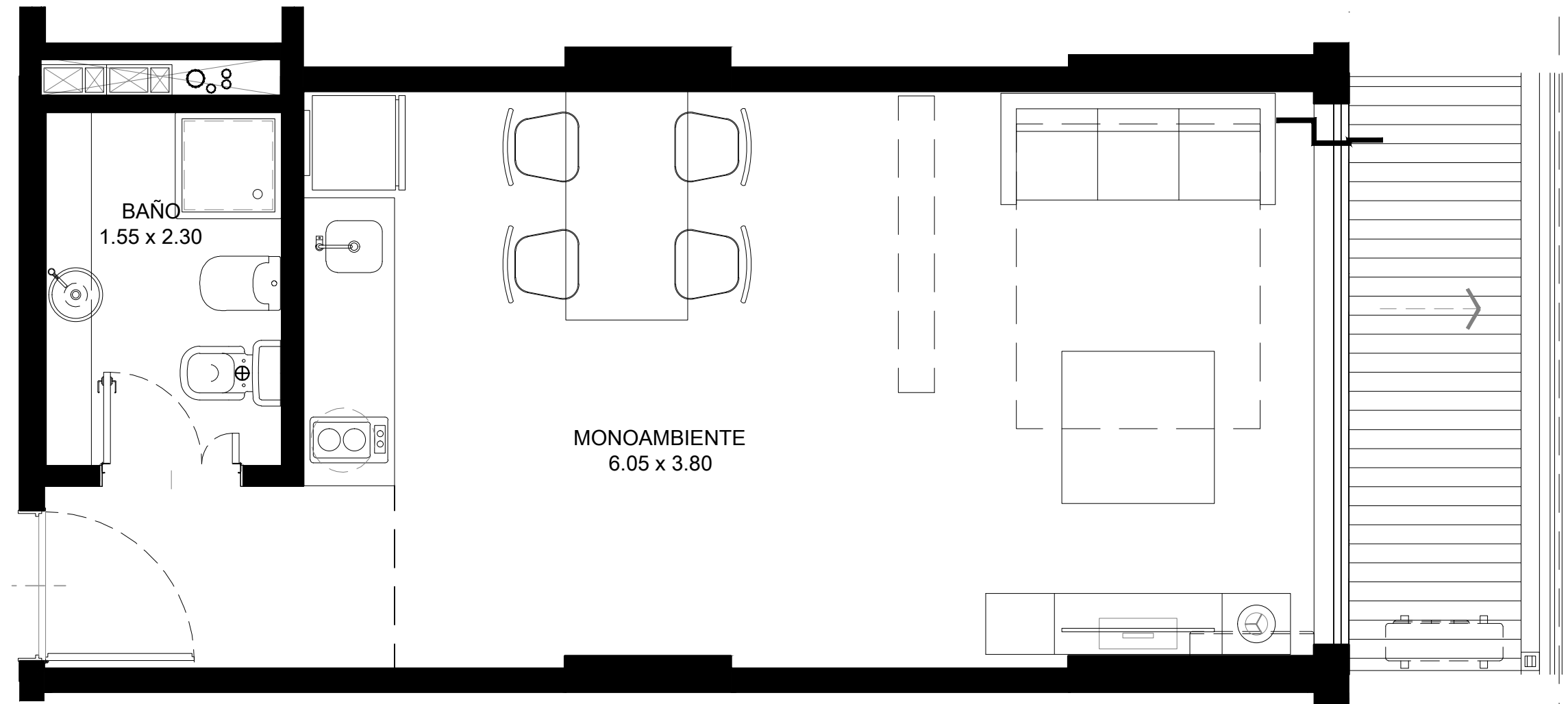

PROYECTO ADAPTADO A MENSURA

Las medidas y superficies de la presente incluyen los muros perimetrales y son meramente indicativas, este documento es informativo y no tiene carácter contractual. Las medidas definitivas serán las que surjan del plano de subdivisión y/o de los contratos que se suscriban. Las imágenes son de carácter ilustrativo. Los valores, condiciones de venta y plazos de entrega podrán ser cambiados sin previo aviso.

1er a 7mo Piso Unidad D

Sup Cubierta: 34.53 m²
Sup Semicubierta: 5.54 m²
Amenities: 2.40 m²
Total: 42.47 m²

THE
MARK.
PALERMO

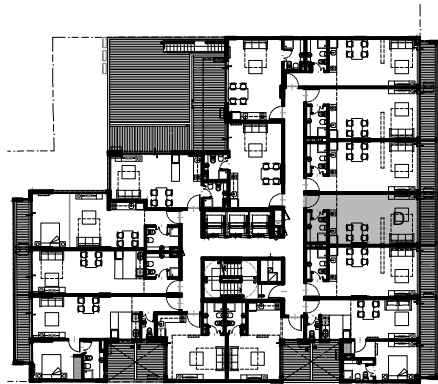
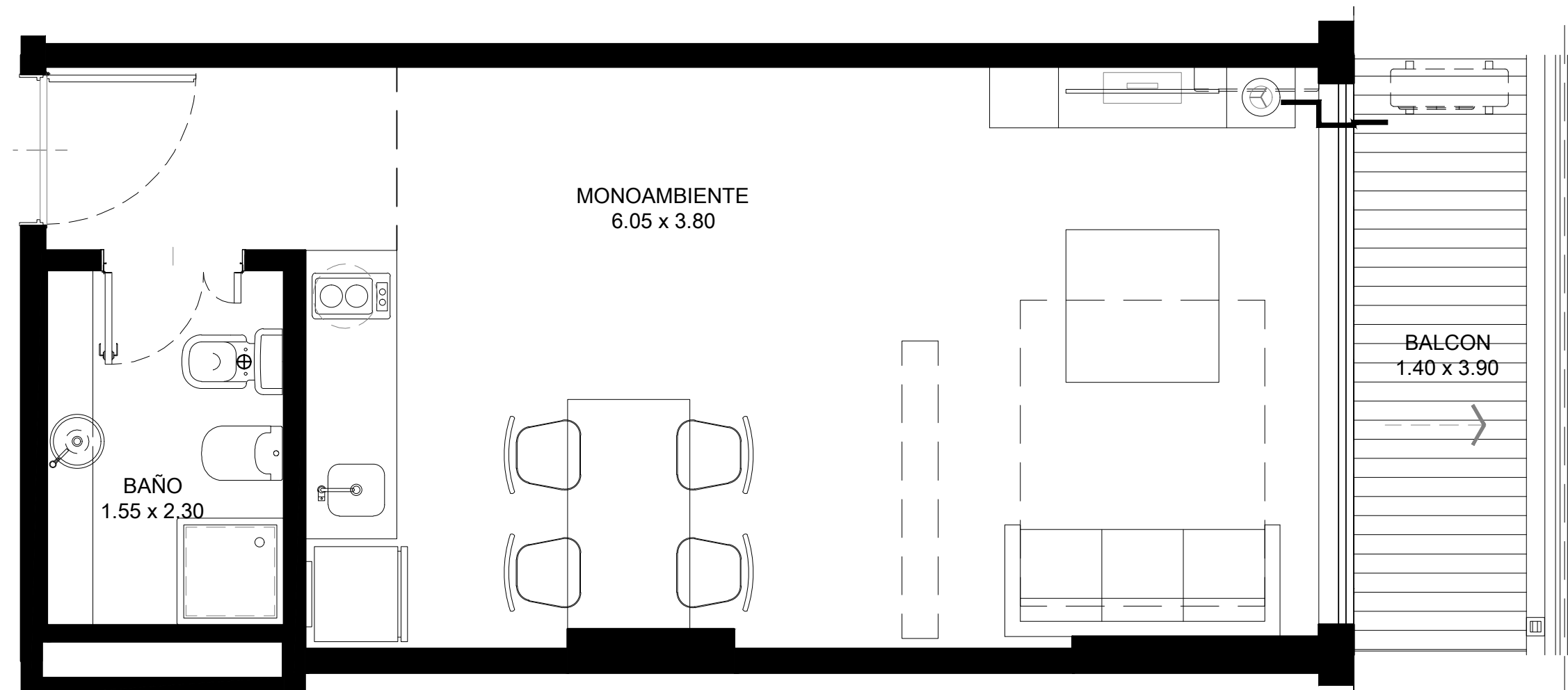

PROYECTO ADAPTADO A MENSURA

Las medidas y superficies de la presente incluyen los muros perimetrales y son meramente indicativas, este documento es informativo y no tiene carácter contractual. Las medidas definitivas serán las que surjan del plano de subdivisión y/o de los contratos que se suscriban. Las imágenes son de carácter ilustrativo. Los valores, condiciones de venta y plazos de entrega podrán ser cambiados sin previo aviso.

1er a 7mo Piso Unidad E

Sup Cubierta: 34.54 m²
Sup Semicubierta: 5.54 m²
Amenities: 2.40 m²
Total: 42.48 m²

THE
MARK.
PALERMO

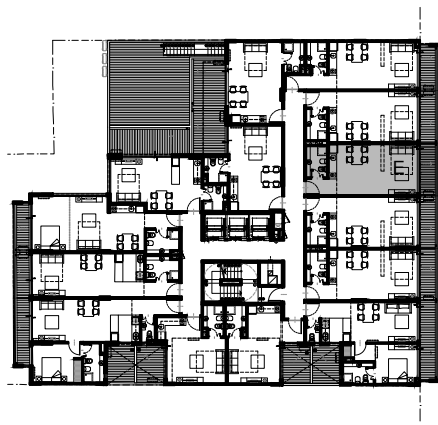
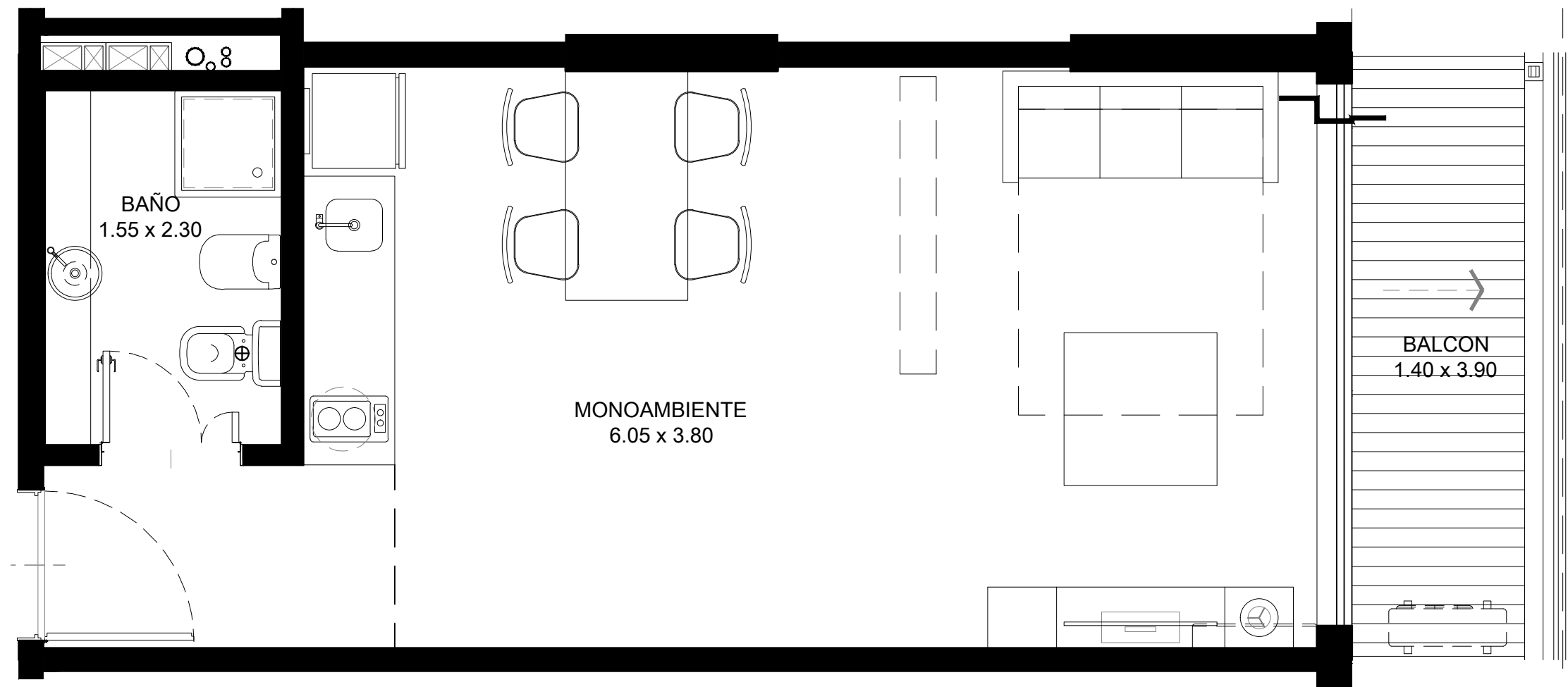

PROYECTO ADAPTADO A MENSURA

Las medidas y superficies de la presente incluyen los muros perimetrales y son meramente indicativas, este documento es informativo y no tiene carácter contractual. Las medidas definitivas serán las que surjan del plano de subdivisión y/o de los contratos que se suscriban. Las imágenes son de carácter ilustrativo. Los valores, condiciones de venta y plazos de entrega podrán ser cambiados sin previo aviso.

1er a 7mo Piso Unidad F

Sup Cubierta: 34.56 m²
Sup Semicubierta: 5.55 m²
Amenities: 2.40 m²
Total: 42.51 m²

THE
MARK.
PALERMO

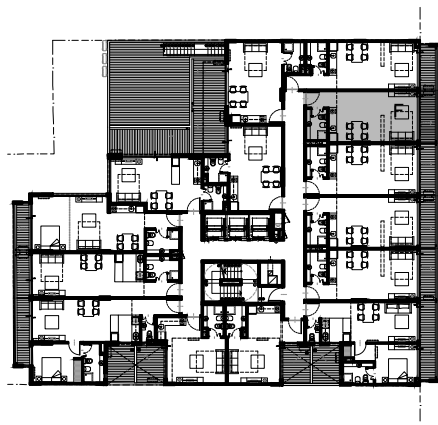
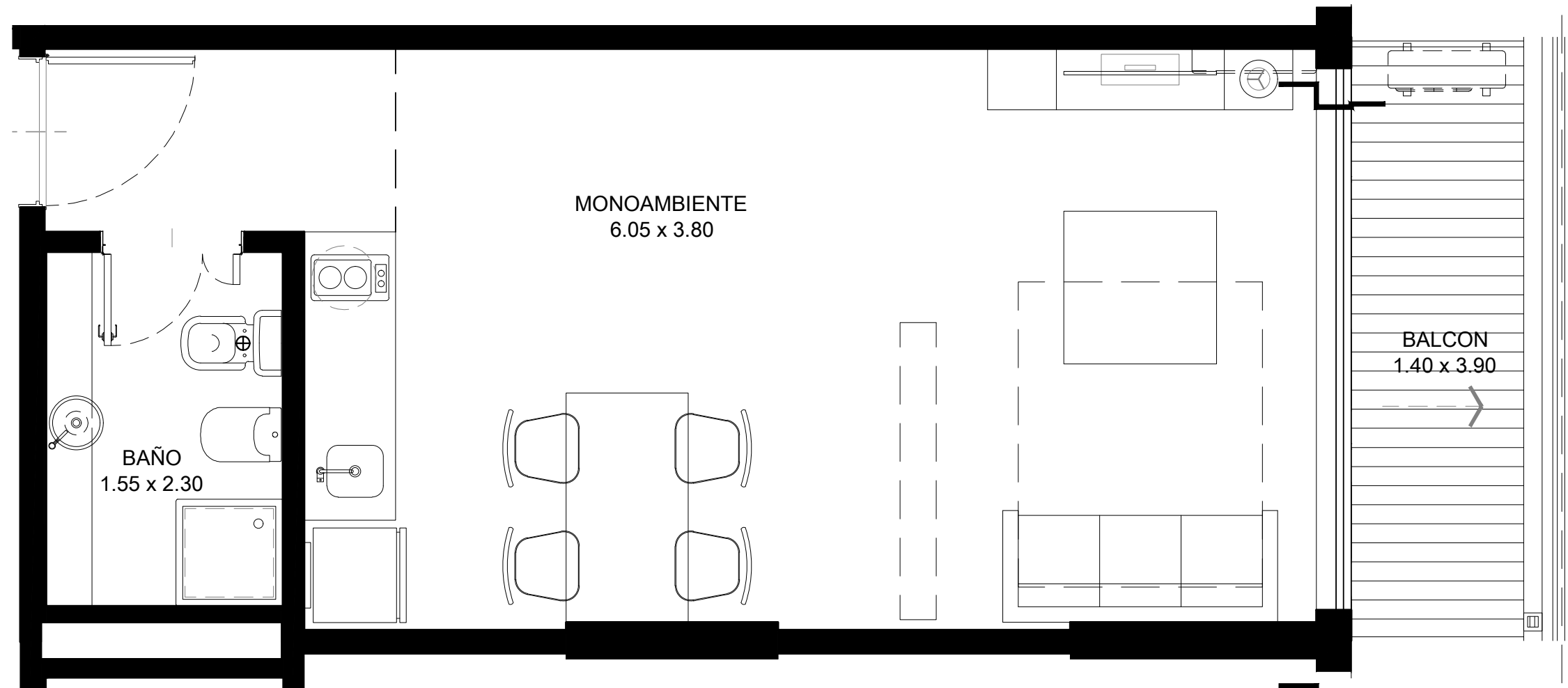

PROYECTO ADAPTADO A MENSURA

Las medidas y superficies de la presente incluyen los muros perimetrales y son meramente indicativas, este documento es informativo y no tiene carácter contractual. Las medidas definitivas serán las que surjan del plano de subdivisión y/o de los contratos que se suscriban. Las imágenes son de carácter ilustrativo. Los valores, condiciones de venta y plazos de entrega podrán ser cambiados sin previo aviso.

1er a 7mo Piso Unidad G

Sup Cubierta: 34.73 m²
Sup Semicubierta: 4.94 m²
Amenities: 2.38 m²
Total: 42.05 m²

THE
MARK.
PALERMO

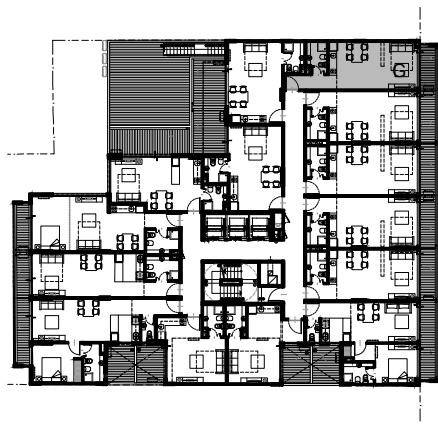
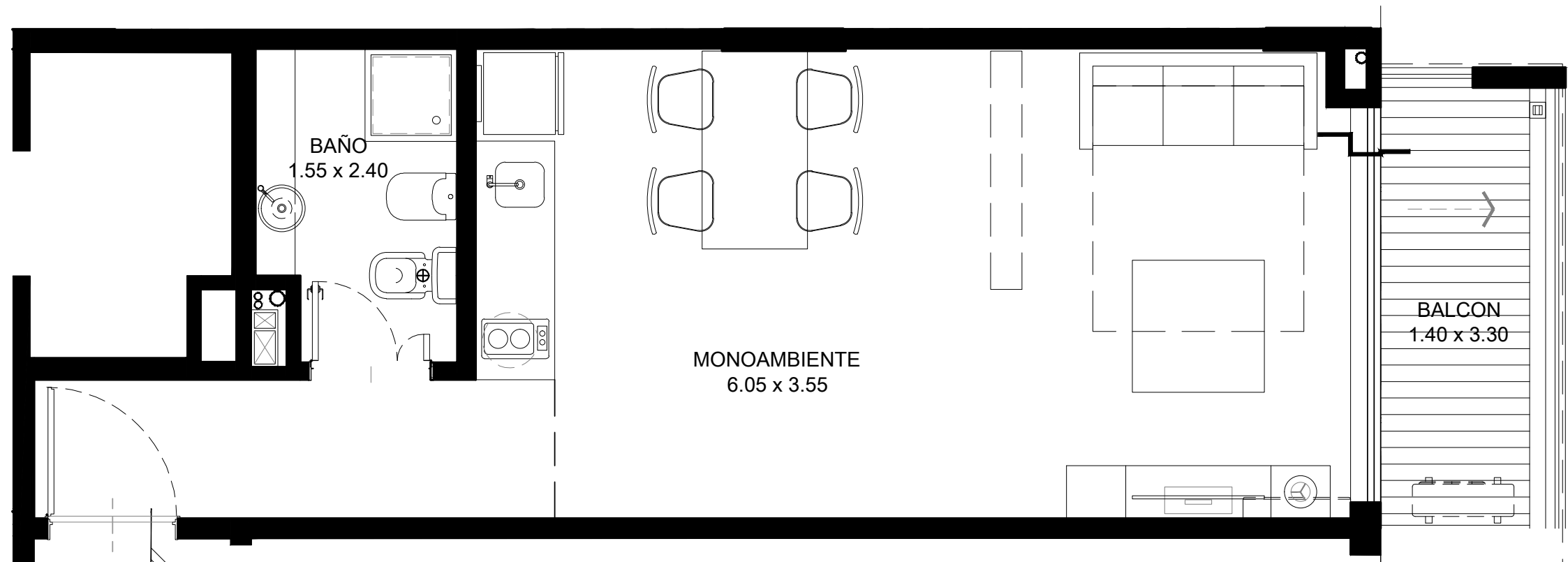

PROYECTO ADAPTADO A MENSURA

Las medidas y superficies de la presente incluyen los muros perimetrales y son meramente indicativas, este documento es informativo y no tiene carácter contractual. Las medidas definitivas serán las que surjan del plano de subdivisión y/o de los contratos que se suscriban. Las imágenes son de carácter ilustrativo. Los valores, condiciones de venta y plazos de entrega podrán ser cambiados sin previo aviso.

1er Piso Unidad H

Sup Cubierta: 31.81 m²
Sup Descubierta: 9.68 m²
Amenities: 2.48
Total: 43.97 m²



THE
MARK.
PALERMO

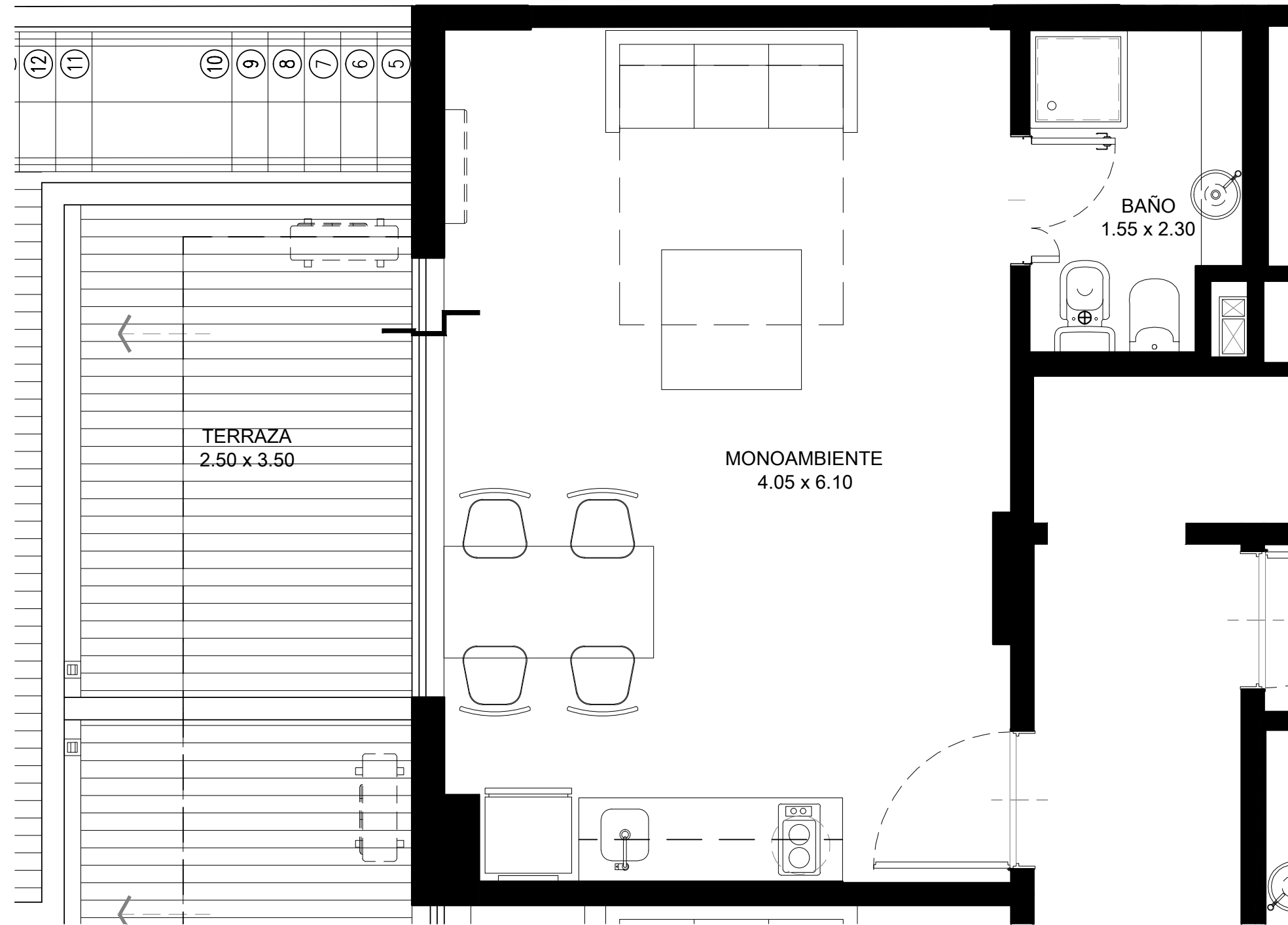

PROYECTO ADAPTADO A MENSURA

Las medidas y superficies de la presente incluyen los muros perimetrales y son meramente indicativas, este documento es informativo y no tiene carácter contractual. Las medidas definitivas serán las que surjan del plano de subdivisión y/o de los contratos que se suscriban. Las imágenes son de carácter ilustrativo. Los valores, condiciones de venta y plazos de entrega podrán ser cambiados sin previo aviso.

1er Piso Unidad I

Sup Cubierta: 31.71 m²
Sup Descubierta: 9.18 m²
Amenities: 2.54
Total: 43.34 m²

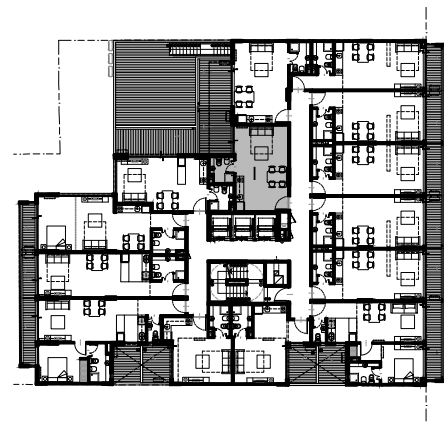

THE
MARK.
PALERMO

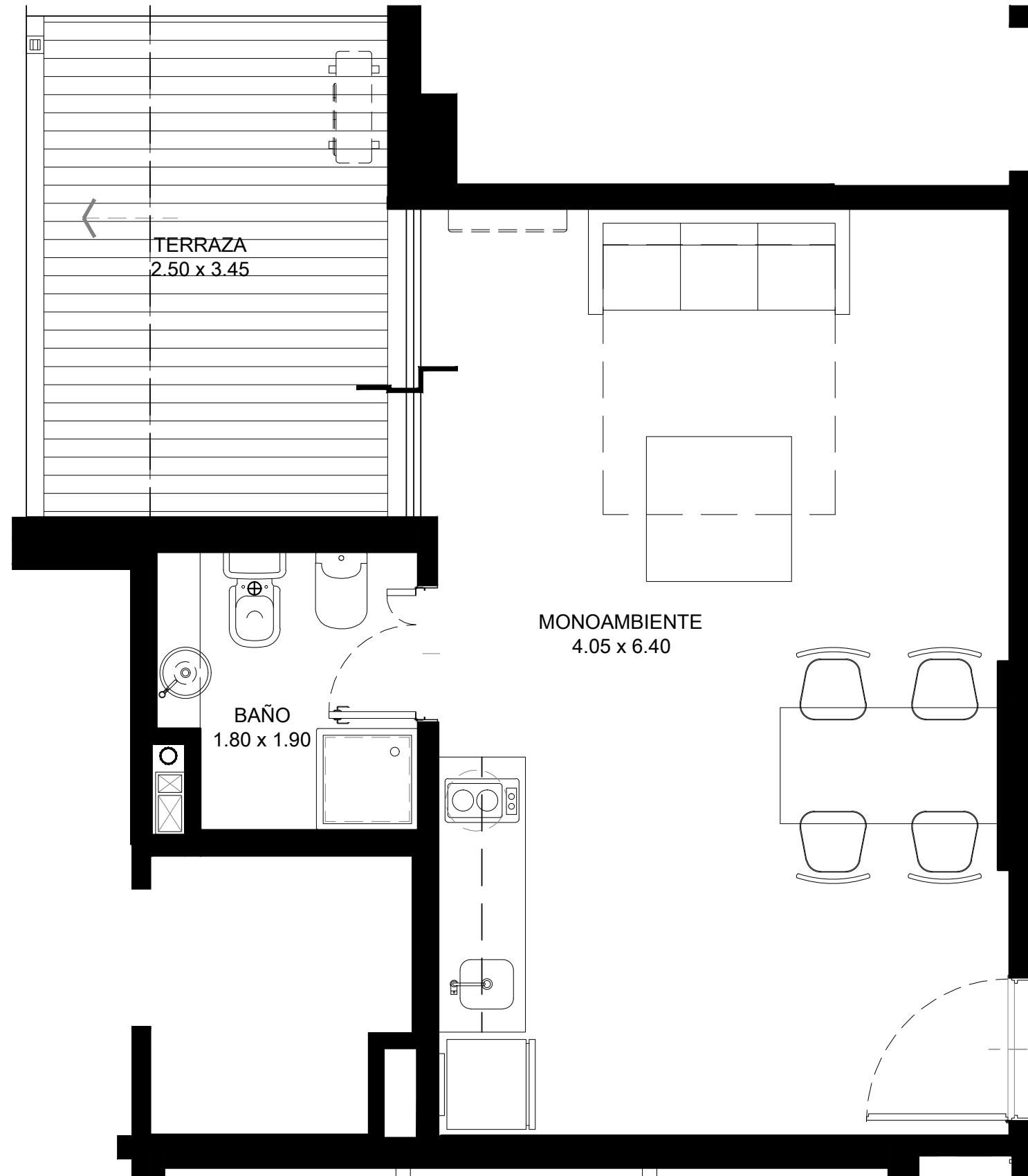

PROYECTO ADAPTADO A MENSURA

Las medidas y superficies de la presente incluyen los muros perimetrales y son meramente indicativas, este documento es informativo y no tiene carácter contractual. Las medidas definitivas serán las que surjan del plano de subdivisión y/o de los contratos que se suscriban. Las imágenes son de carácter ilustrativo. Los valores, condiciones de venta y plazos de entrega podrán ser cambiados sin previo aviso.

1er Piso Unidad J

Sup Cubierta: 33.06 m²
Sup Descubierta: 13.00 m²
Amenities: 2.82 m²
Total: 48.82 m²

THE
MARK.
PALERMO

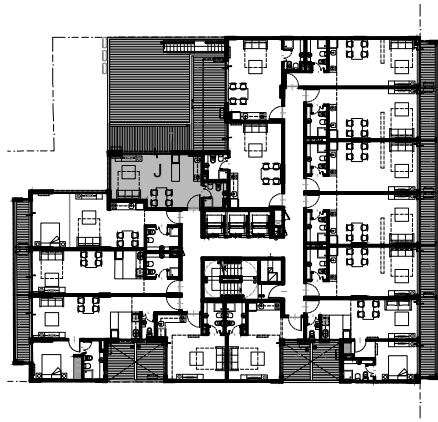
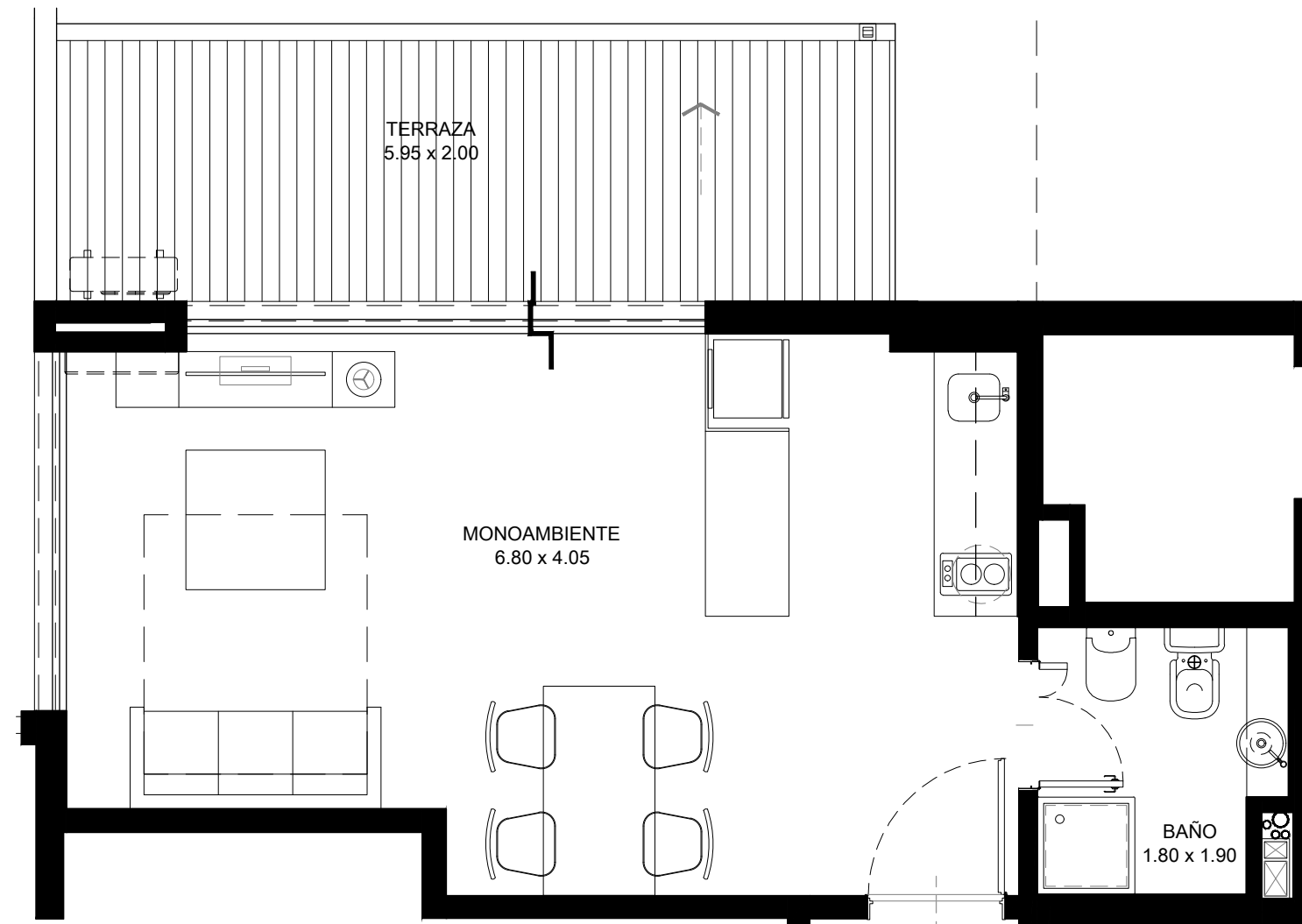

PROYECTO ADAPTADO A MENSURA

Las medidas y superficies de la presente incluyen los muros perimetrales y son meramente indicativas, este documento es informativo y no tiene carácter contractual. Las medidas definitivas serán las que surjan del plano de subdivisión y/o de los contratos que se suscriban. Las imágenes son de carácter ilustrativo. Los valores, condiciones de venta y plazos de entrega podrán ser cambiados sin previo aviso.

1er a 8vo Piso Unidad K

Sup Cubierta: 45.10 m²
Sup Semicubierta: 4.54 m²
Amenities: 2.97 m²
Total: 52.61 m²

THE
MARK.
PALERMO

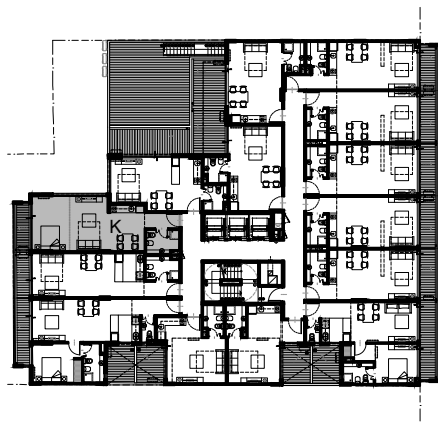
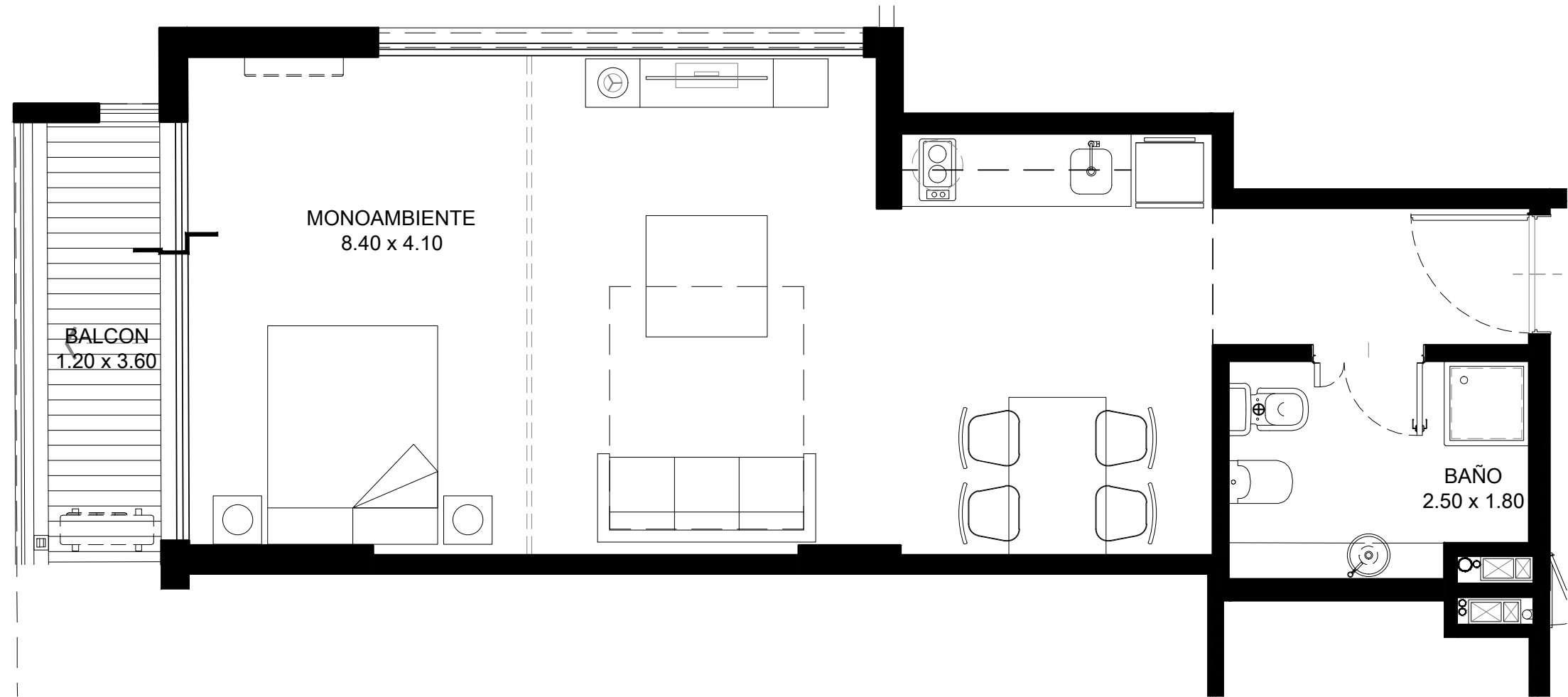

PROYECTO ADAPTADO A MENSURA

Las medidas y superficies de la presente incluyen los muros perimetrales y son meramente indicativas, este documento es informativo y no tiene carácter contractual. Las medidas definitivas serán las que surjan del plano de subdivisión y/o de los contratos que se suscriban. Las imágenes son de carácter ilustrativo. Los valores, condiciones de venta y plazos de entrega podrán ser cambiados sin previo aviso.

1er a 8vo Piso Unidad L

Sup Cubierta: 39.08 m²
Sup Semicubierta: 4.17 m²
Amenities: 2.59 m²
Total: 45.84 m²

THE
MARK.
PALERMO

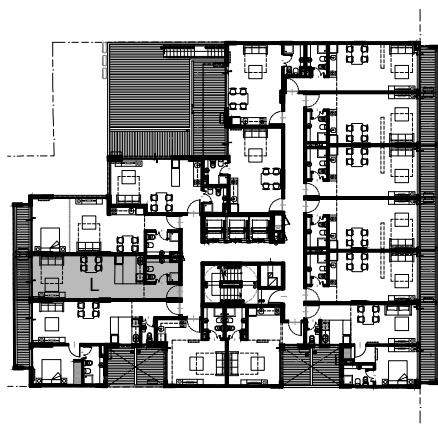
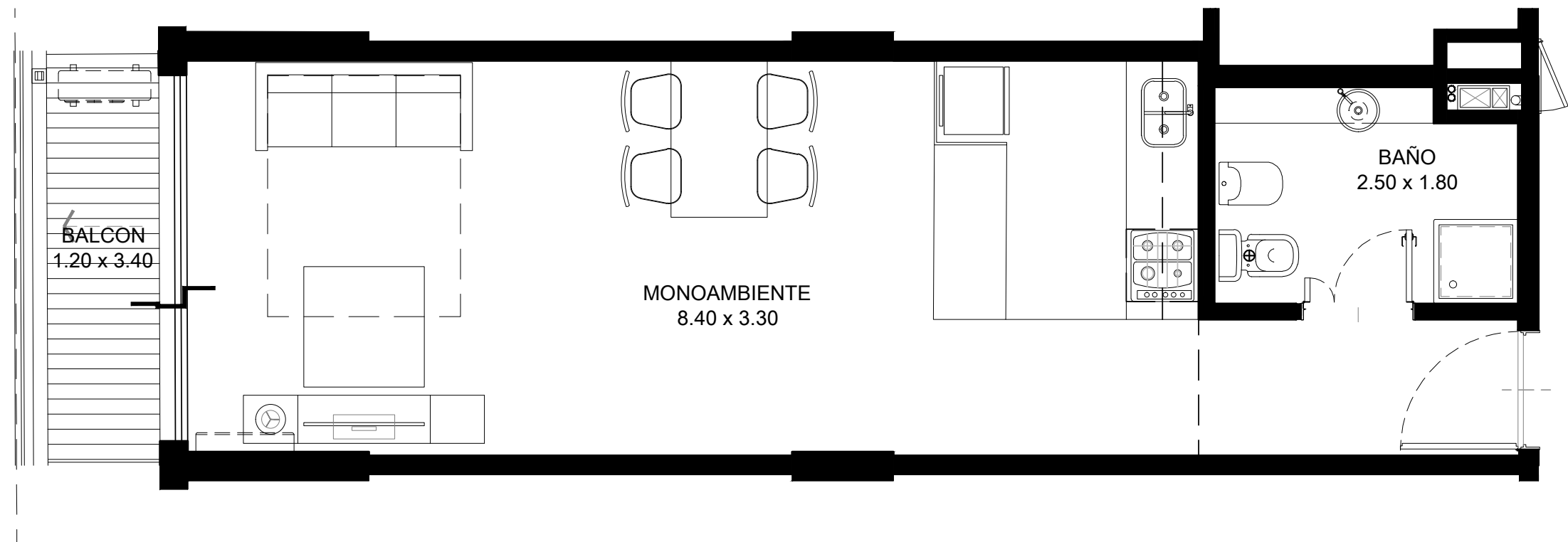

PROYECTO ADAPTADO A MENSURA

Las medidas y superficies de la presente incluyen los muros perimetrales y son meramente indicativas, este documento es informativo y no tiene carácter contractual. Las medidas definitivas serán las que surjan del plano de subdivisión y/o de los contratos que se suscriban. Las imágenes son de carácter ilustrativo. Los valores, condiciones de venta y plazos de entrega podrán ser cambiados sin previo aviso.

1er Piso Unidad M

Sup Cubierta: 53.31 m²
Sup Semicubierta: 6.21 m²
Patio: 6.41 m²
Amenities: 3.95 m²
Total: 69.88 m²

THE
MARK.
PALERMO

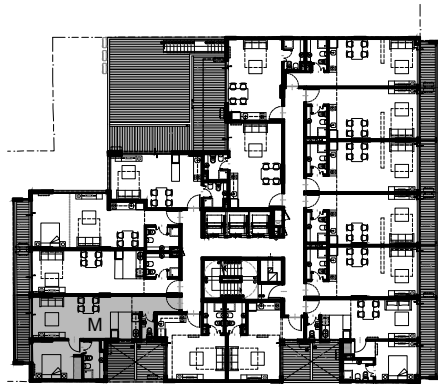
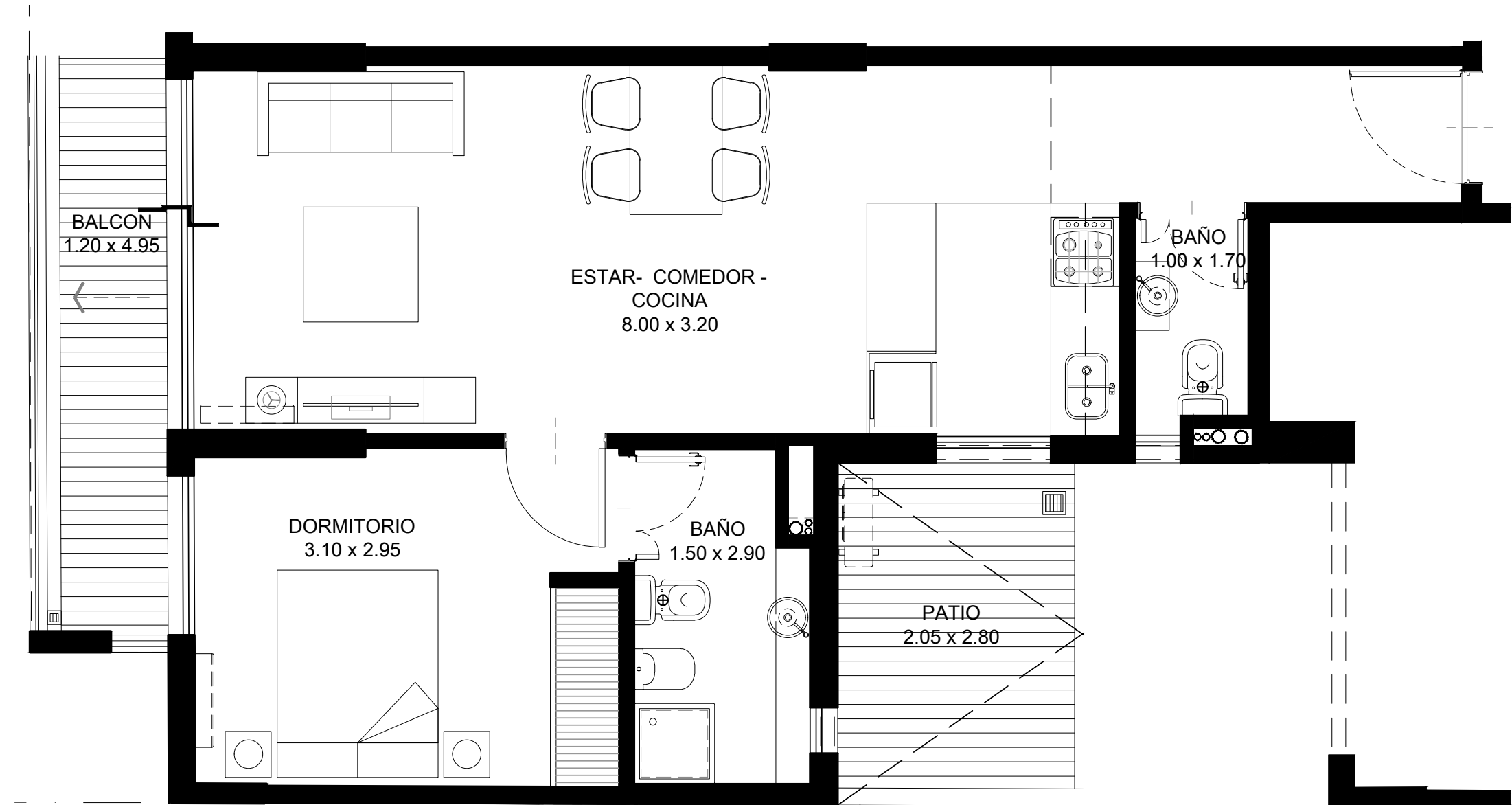

PROYECTO ADAPTADO A MENSURA

Las medidas y superficies de la presente incluyen los muros perimetrales y son meramente indicativas, este documento es informativo y no tiene carácter contractual. Las medidas definitivas serán las que surjan del plano de subdivisión y/o de los contratos que se suscriban. Las imágenes son de carácter ilustrativo. Los valores, condiciones de venta y plazos de entrega podrán ser cambiados sin previo aviso.

1er Piso Unidad N

Sup Cubierta: 27.16 m²

Patio: 6.42 m²

Amenities: 2.0 m²

Total: 35.59 m²

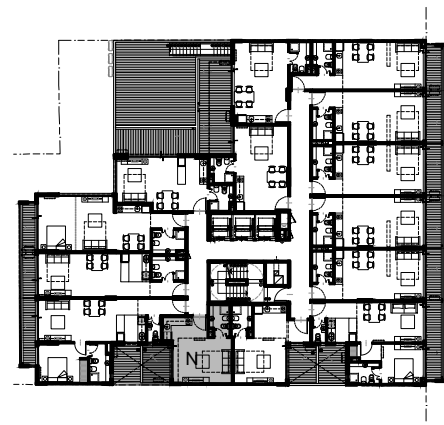

THE
MARK.
PALERMO

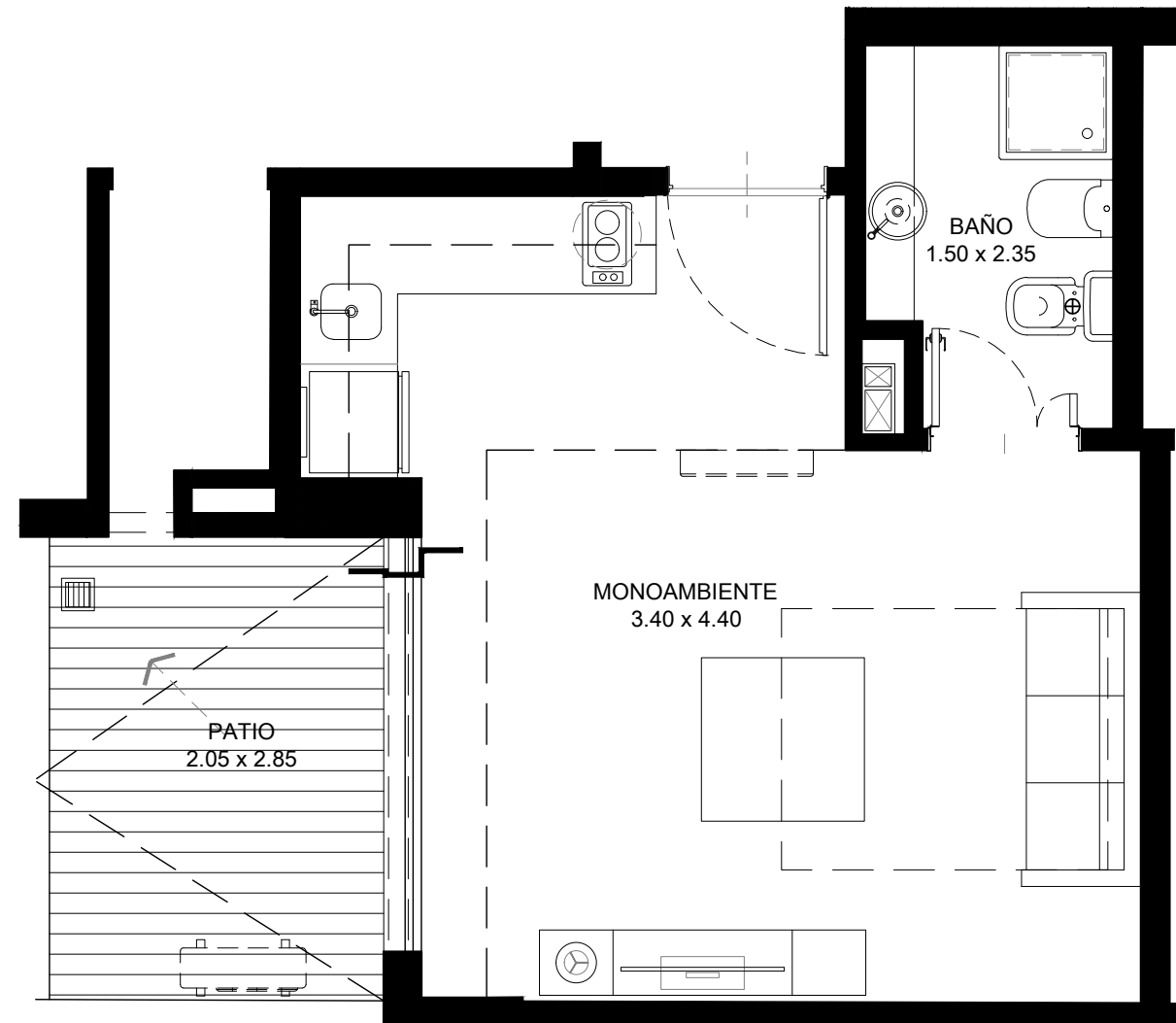

PROYECTO ADAPTADO A MENSURA

Las medidas y superficies de la presente incluyen los muros perimetrales y son meramente indicativas, este documento es informativo y no tiene carácter contractual. Las medidas definitivas serán las que surjan del plano de subdivisión y/o de los contratos que se suscriban. Las imágenes son de carácter ilustrativo. Los valores, condiciones de venta y plazos de entrega podrán ser cambiados sin previo aviso.

2do a 6to Piso Unidad A

Sup Cubierta: 29.63 m²

Amenities: 1.77 m²

Total: 31.40 m²

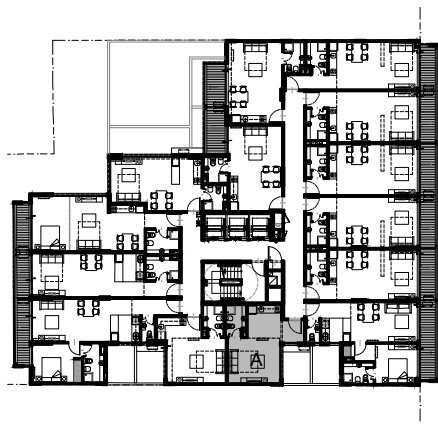

THE
MARK.
PALERMO

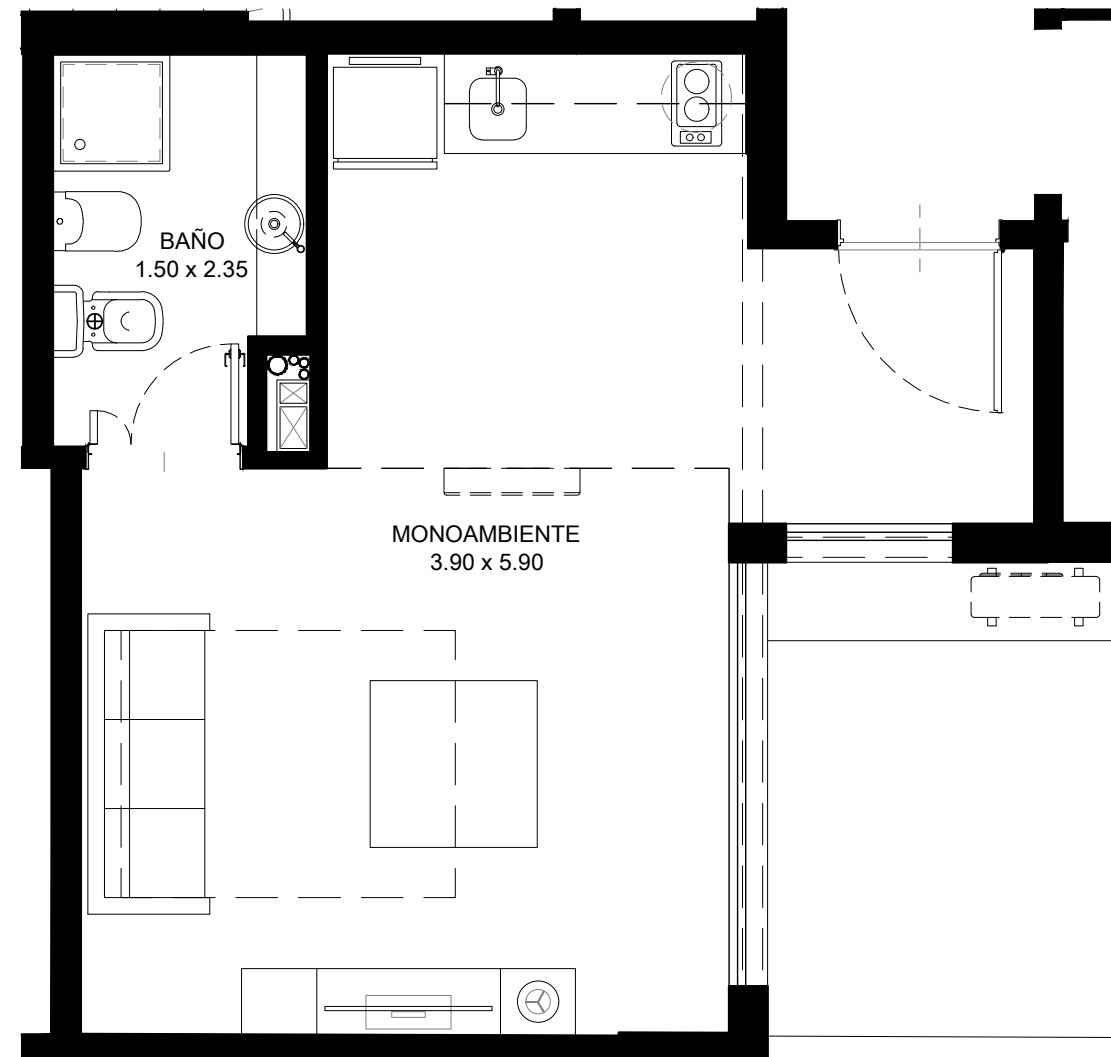

PROYECTO ADAPTADO A MENSURA

Las medidas y superficies de la presente incluyen los muros perimetrales y son meramente indicativas, este documento es informativo y no tiene carácter contractual. Las medidas definitivas serán las que surjan del plano de subdivisión y/o de los contratos que se suscriban. Las imágenes son de carácter ilustrativo. Los valores, condiciones de venta y plazos de entrega podrán ser cambiados sin previo aviso.

2do a 6to Piso Unidad B

Sup Cubierta: 47.02 m²
Sup Semicubierta: 8.47 m²
Amenities: 3.71 m²
Total: 65.63 m²

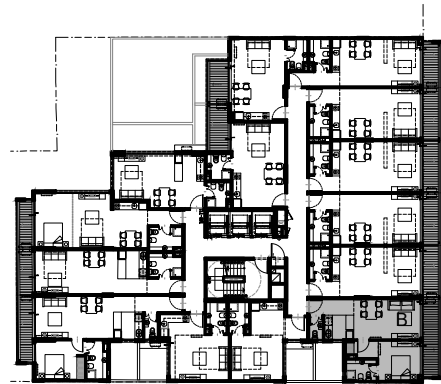

THE
MARK.
PALERMO

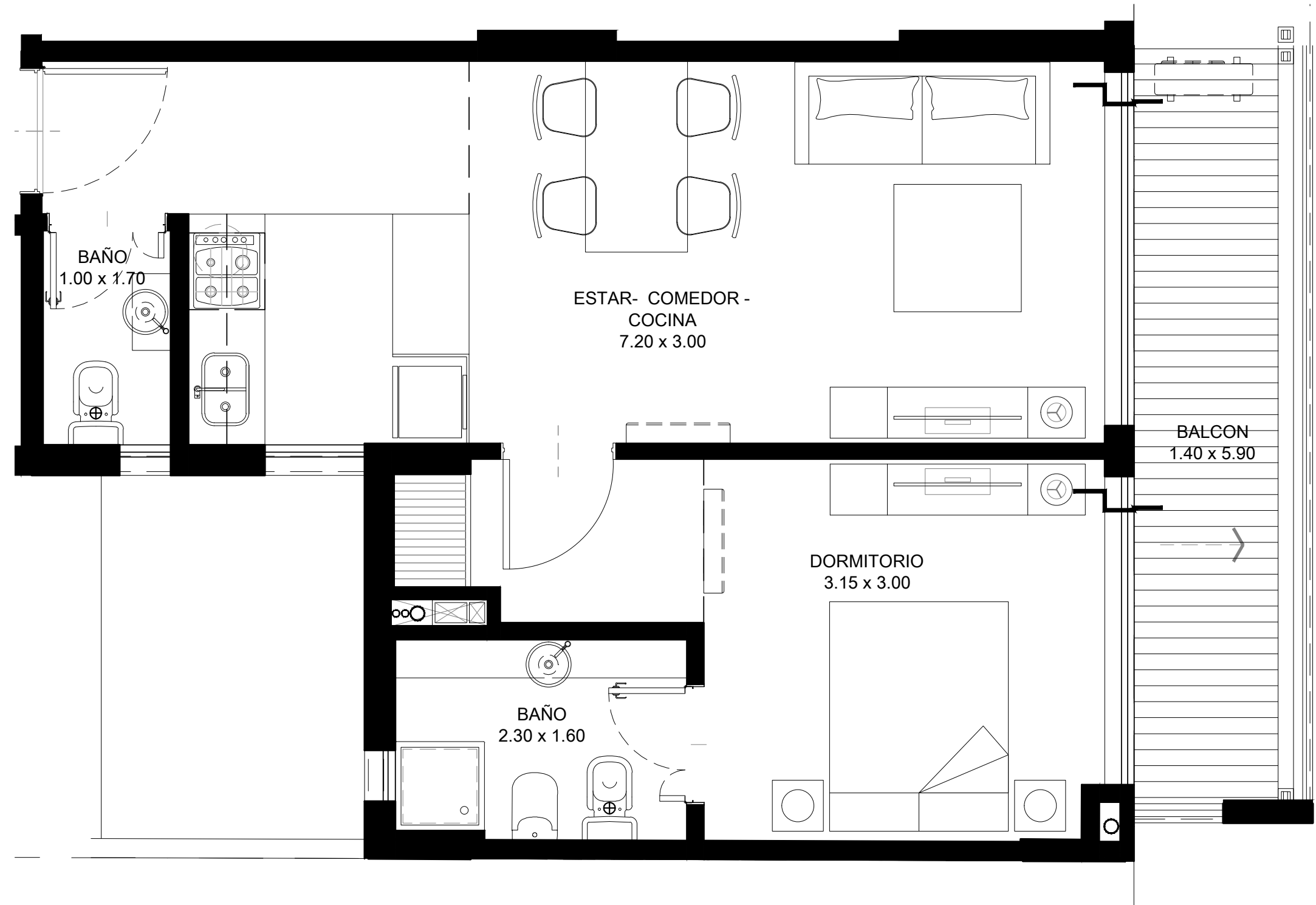

PROYECTO ADAPTADO A MENSURA

Las medidas y superficies de la presente incluyen los muros perimetrales y son meramente indicativas, este documento es informativo y no tiene carácter contractual. Las medidas definitivas serán las que surjan del plano de subdivisión y/o de los contratos que se suscriban. Las imágenes son de carácter ilustrativo. Los valores, condiciones de venta y plazos de entrega podrán ser cambiados sin previo aviso.

2do a 8vo Piso Unidad H

Sup Cubierta: 31.81 m²
Sup Semicubierta: 5.66 m²
Amenities: 2.24 m²
Total: 39.61 m²

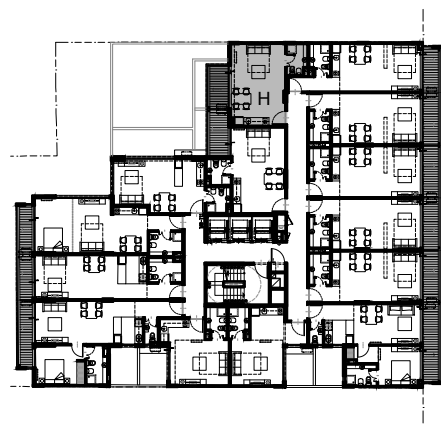
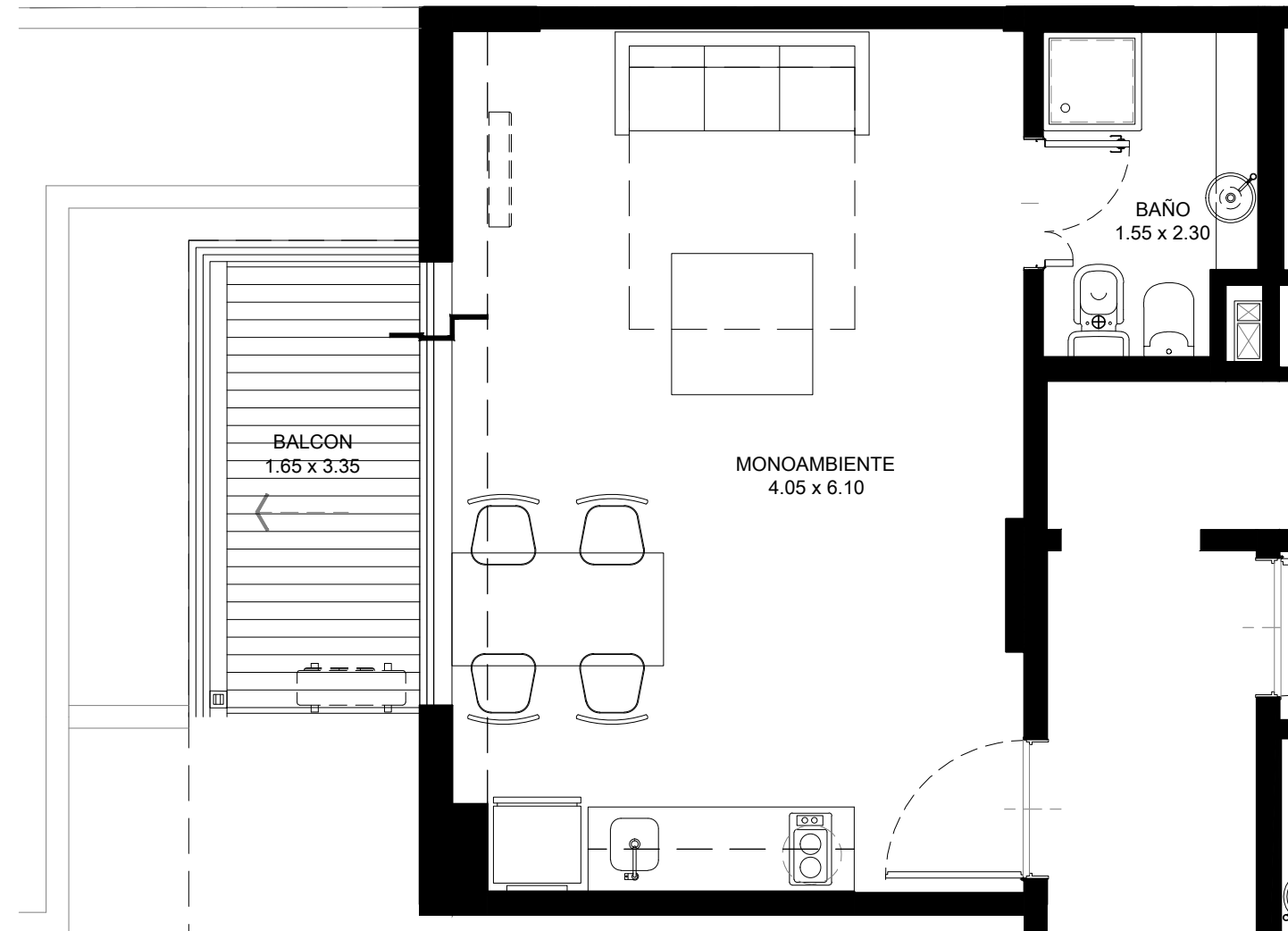

PROYECTO ADAPTADO A MENSURA

Las medidas y superficies de la presente incluyen los muros perimetrales y son meramente indicativas, este documento es informativo y no tiene carácter contractual. Las medidas definitivas serán las que surjan del plano de subdivisión y/o de los contratos que se suscriban. Las imágenes son de carácter ilustrativo. Los valores, condiciones de venta y plazos de entrega podrán ser cambiados sin previo aviso.

2do a 8vo Piso Unidad I

Sup Cubierta: 31.71 m²
Sup Semicubierta: 5.87 m²
Amenities: 2.25 m²
Total: 39.83 m²

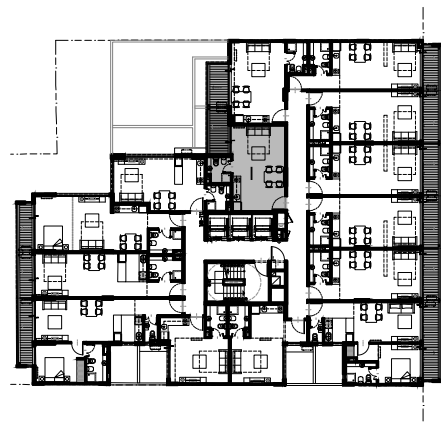

THE
MARK.
PALERMO

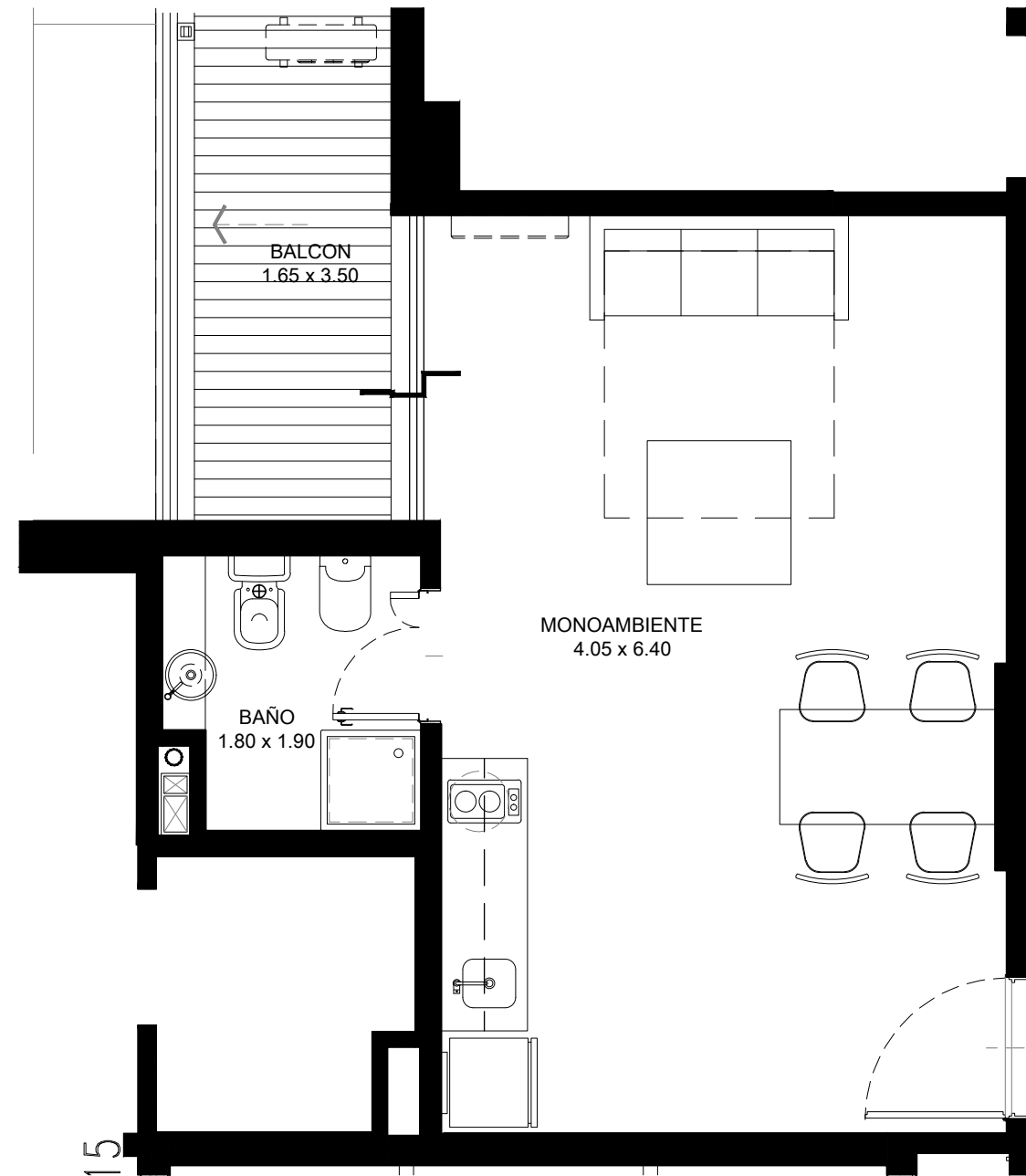

PROYECTO ADAPTADO A MENSURA

Las medidas y superficies de la presente incluyen los muros perimetrales y son meramente indicativas, este documento es informativo y no tiene carácter contractual. Las medidas definitivas serán las que surjan del plano de subdivisión y/o de los contratos que se suscriban. Las imágenes son de carácter ilustrativo. Los valores, condiciones de venta y plazos de entrega podrán ser cambiados sin previo aviso.

2do a 8vo Piso Unidad J

Sup Cubierta: 33.06 m²

Amenities: 1.98 m²

Total: 35.04 m²

THE
MARK.
PALERMO

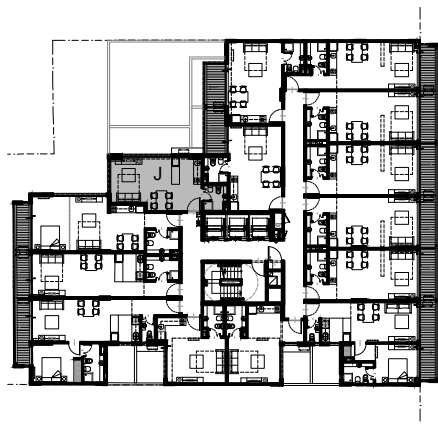
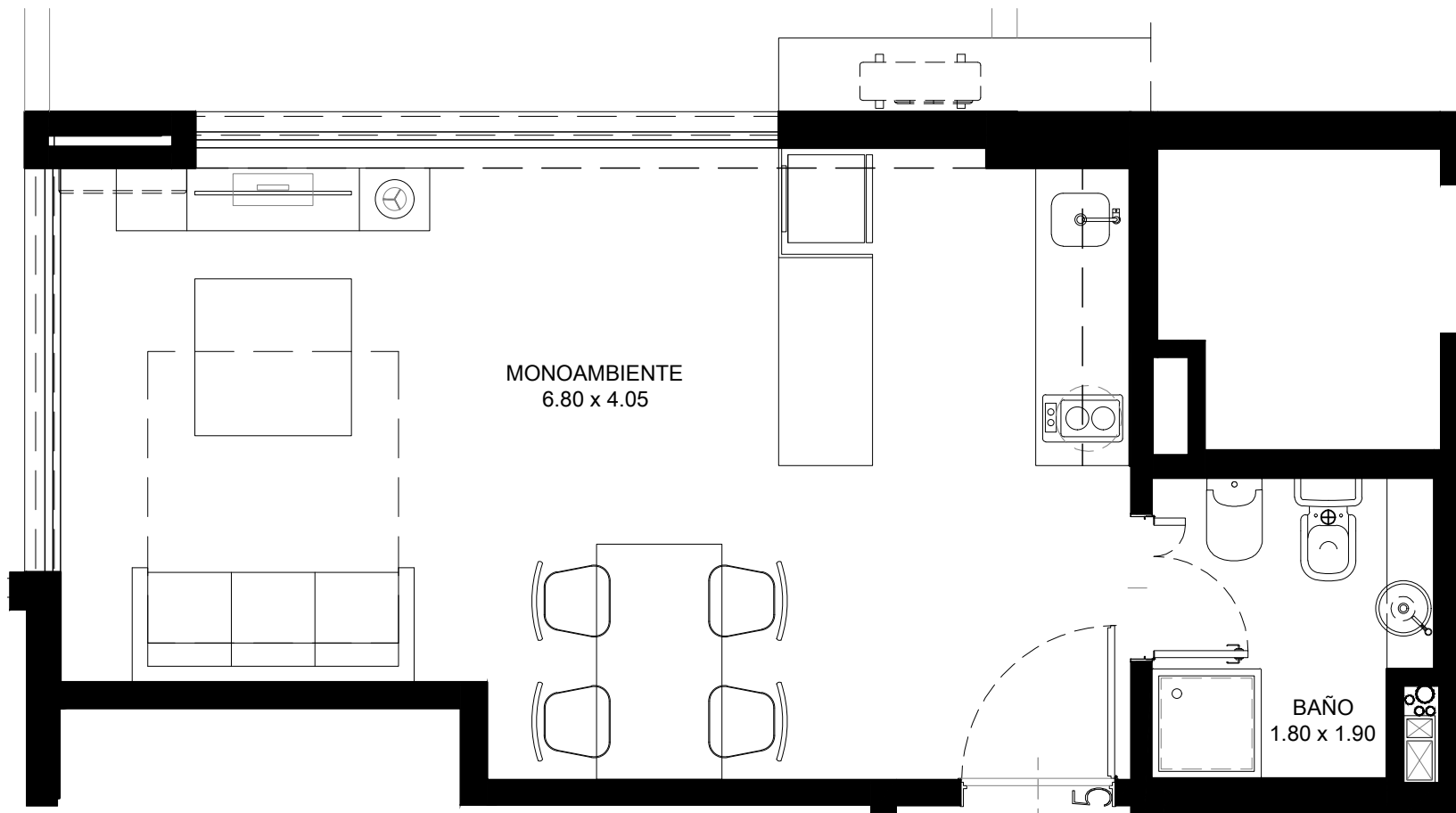

PROYECTO ADAPTADO A MENSURA

Las medidas y superficies de la presente incluyen los muros perimetrales y son meramente indicativas, este documento es informativo y no tiene carácter contractual. Las medidas definitivas serán las que surjan del plano de subdivisión y/o de los contratos que se suscriban. Las imágenes son de carácter ilustrativo. Los valores, condiciones de venta y plazos de entrega podrán ser cambiados sin previo aviso.

2do a 8vo Piso Unidad M

Sup Cubierta: 53.31 m²
Sup Semicubierta: 6.21 m²
Amenities: 3.57 m²
Total: 63.09 m²

THE
MARK.
PALERMO

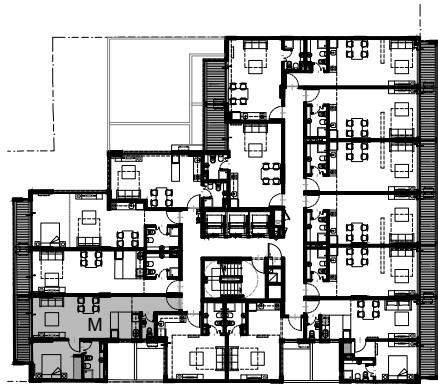
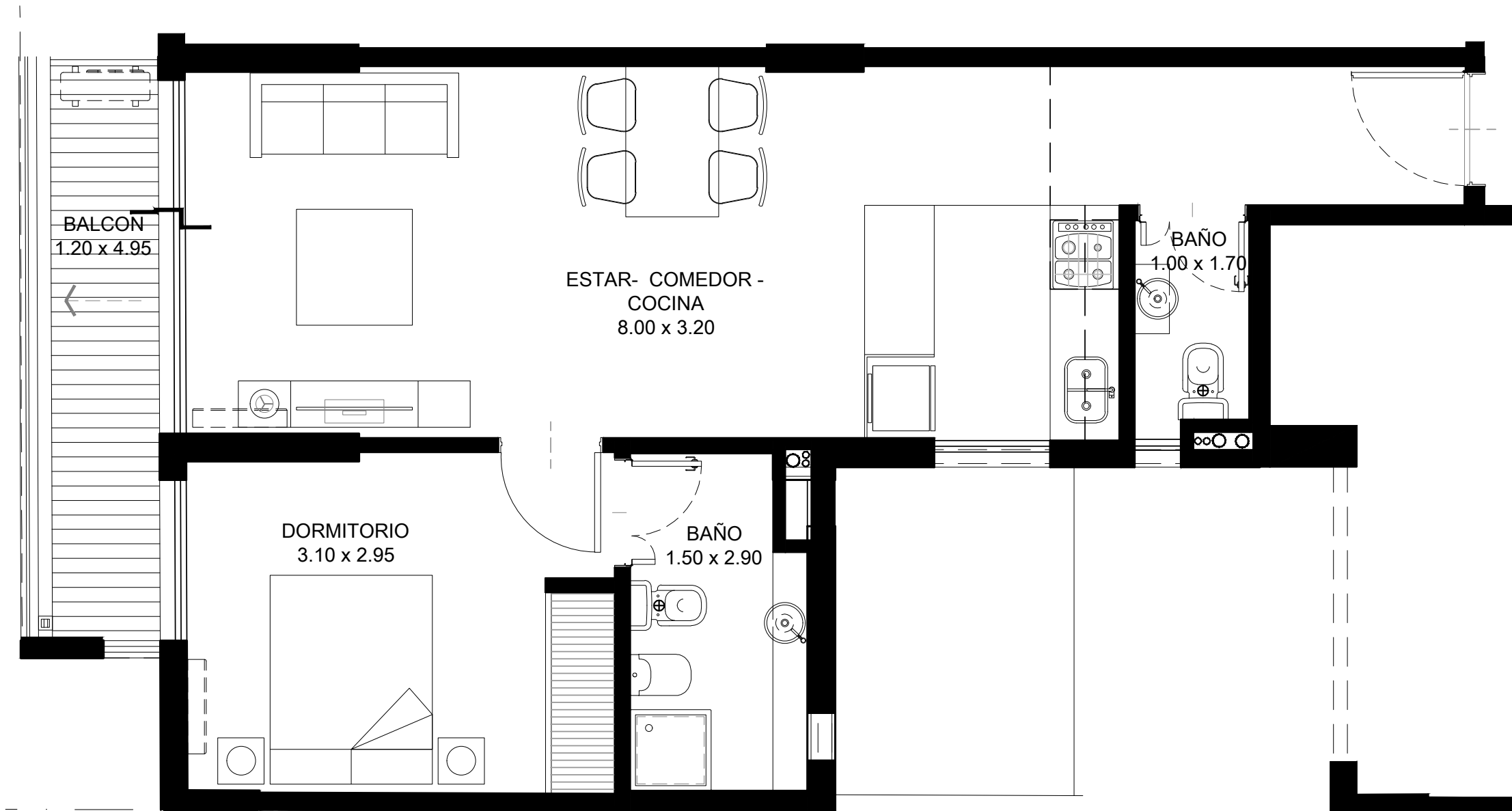

PROYECTO ADAPTADO A MENSURA

Las medidas y superficies de la presente incluyen los muros perimetrales y son meramente indicativas, este documento es informativo y no tiene carácter contractual. Las medidas definitivas serán las que surjan del plano de subdivisión y/o de los contratos que se suscriban. Las imágenes son de carácter ilustrativo. Los valores, condiciones de venta y plazos de entrega podrán ser cambiados sin previo aviso.

2do a 8vo Piso Unidad N

Sup Cubierta: 27.16 m²

Amenities: 1.62 m²

Total: 28.78 m²

THE
MARK.
PALERMO

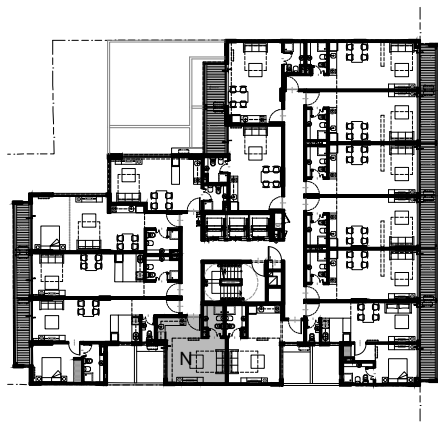
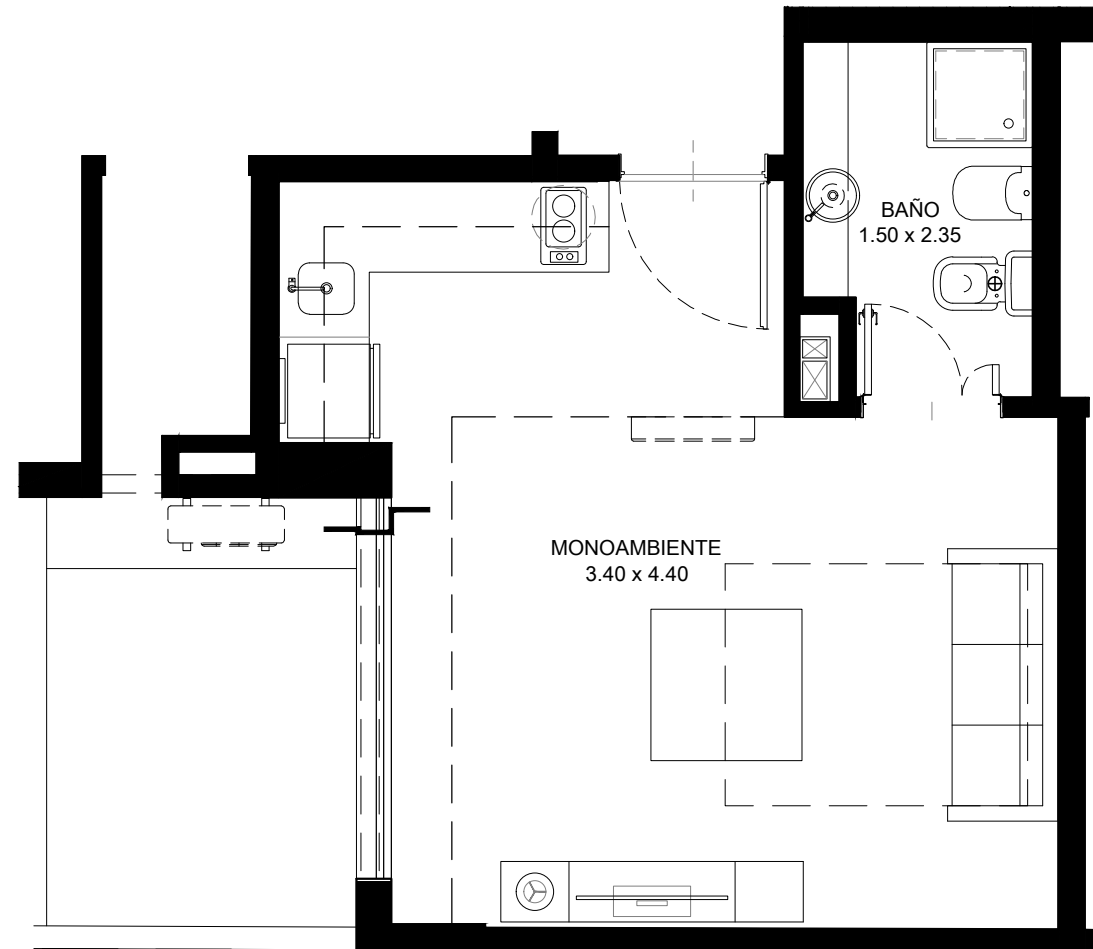

PROYECTO ADAPTADO A MENSURA

Las medidas y superficies de la presente incluyen los muros perimetrales y son meramente indicativas, este documento es informativo y no tiene carácter contractual. Las medidas definitivas serán las que surjan del plano de subdivisión y/o de los contratos que se suscriban. Las imágenes son de carácter ilustrativo. Los valores, condiciones de venta y plazos de entrega podrán ser cambiados sin previo aviso.

7mo y 8vo Piso Unidad A

Sup Cubierta: 26.15 m²
Amenities: 1.56 m²
Total: 27.71 m²

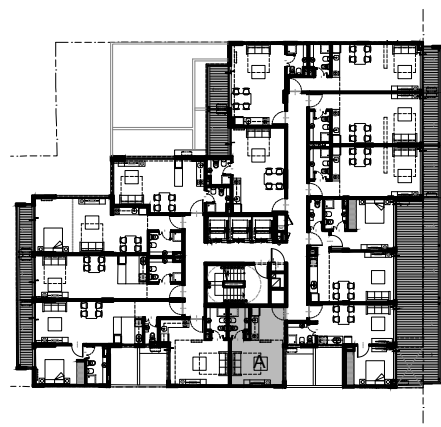

THE
MARK.
PALERMO

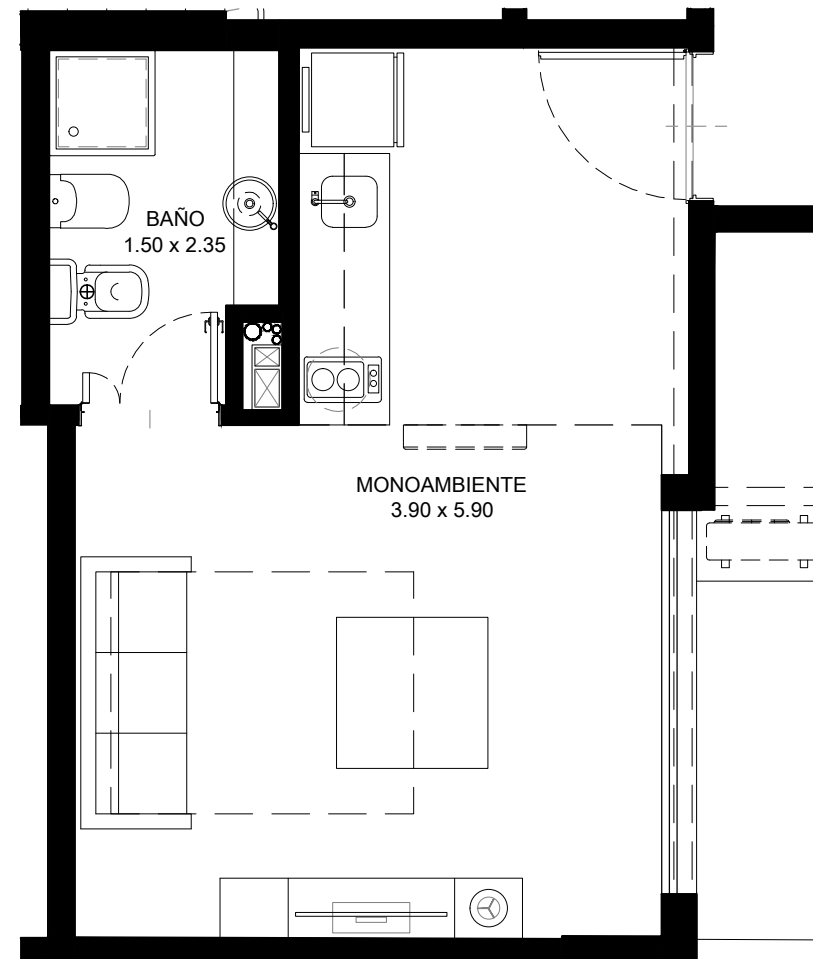

PROYECTO ADAPTADO A MENSURA

Las medidas y superficies de la presente incluyen los muros perimetrales y son meramente indicativas, este documento es informativo y no tiene carácter contractual. Las medidas definitivas serán las que surjan del plano de subdivisión y/o de los contratos que se suscriban. Las imágenes son de carácter ilustrativo. Los valores, condiciones de venta y plazos de entrega podrán ser cambiados sin previo aviso.

7mo Piso Unidad B

Sup Cubierta: 37.77 m²
Sup Semicubierta: 20.48 m²
Amenities: 3.49 m²
Total: 61.74 m²

THE
MARK.
PALERMO

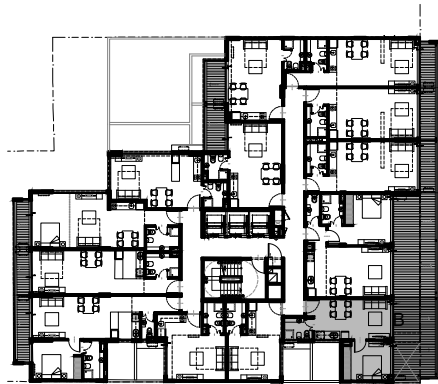
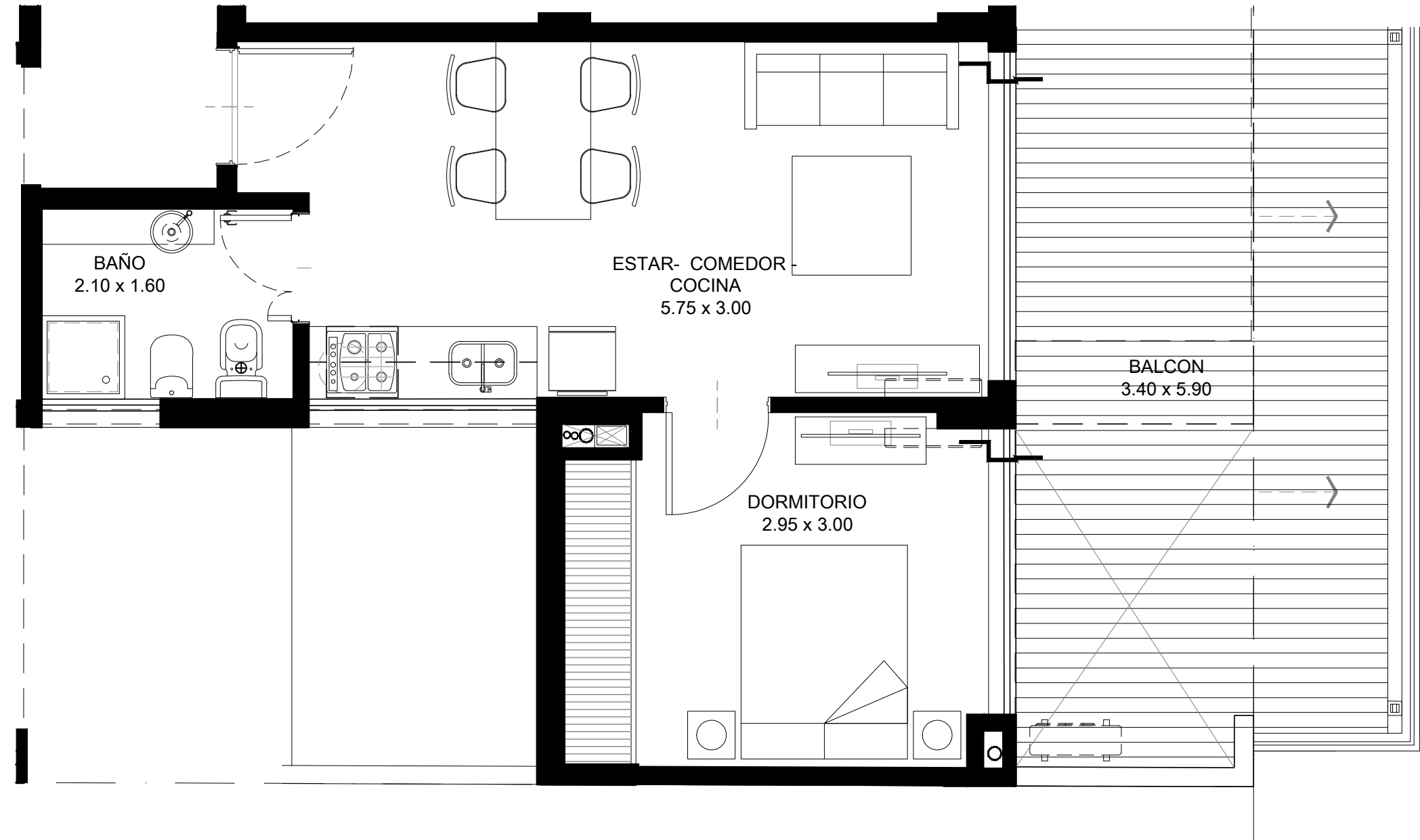

PROYECTO ADAPTADO A MENSURA

Las medidas y superficies de la presente incluyen los muros perimetrales y son meramente indicativas, este documento es informativo y no tiene carácter contractual. Las medidas definitivas serán las que surjan del plano de subdivisión y/o de los contratos que se suscriban. Las imágenes son de carácter ilustrativo. Los valores, condiciones de venta y plazos de entrega podrán ser cambiados sin previo aviso.

7mo Piso Unidad C

Sup Cubierta: 53.33 m²
Sup Semicubierta: 26.16 m²
Amenities: 4.76 m²
Total: 84.25 m²

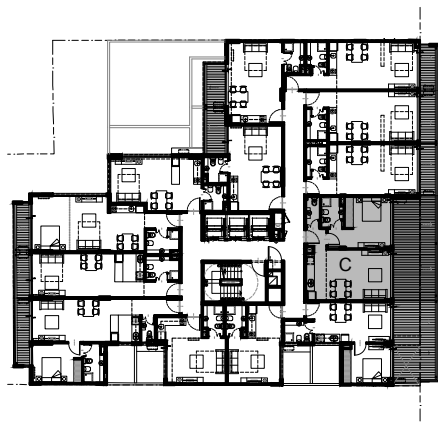

THE
MARK.
PALERMO

PROYECTO ADAPTADO A MENSURA

Las medidas y superficies de la presente incluyen los muros perimetrales y son meramente indicativas, este documento es informativo y no tiene carácter contractual. Las medidas definitivas serán las que surjan del plano de subdivisión y/o de los contratos que se suscriban. Las imágenes son de carácter ilustrativo. Los valores, condiciones de venta y plazos de entrega podrán ser cambiados sin previo aviso.

8vo Piso Unidad B

Sup Cubierta: 37.73 m²
Sup Semicubierta: 6.26 m²
Amenities: 2.64 m²
Total: 46.67 m²

THE
MARK.
PALERMO

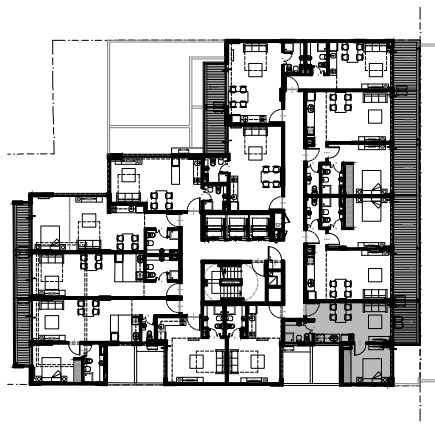
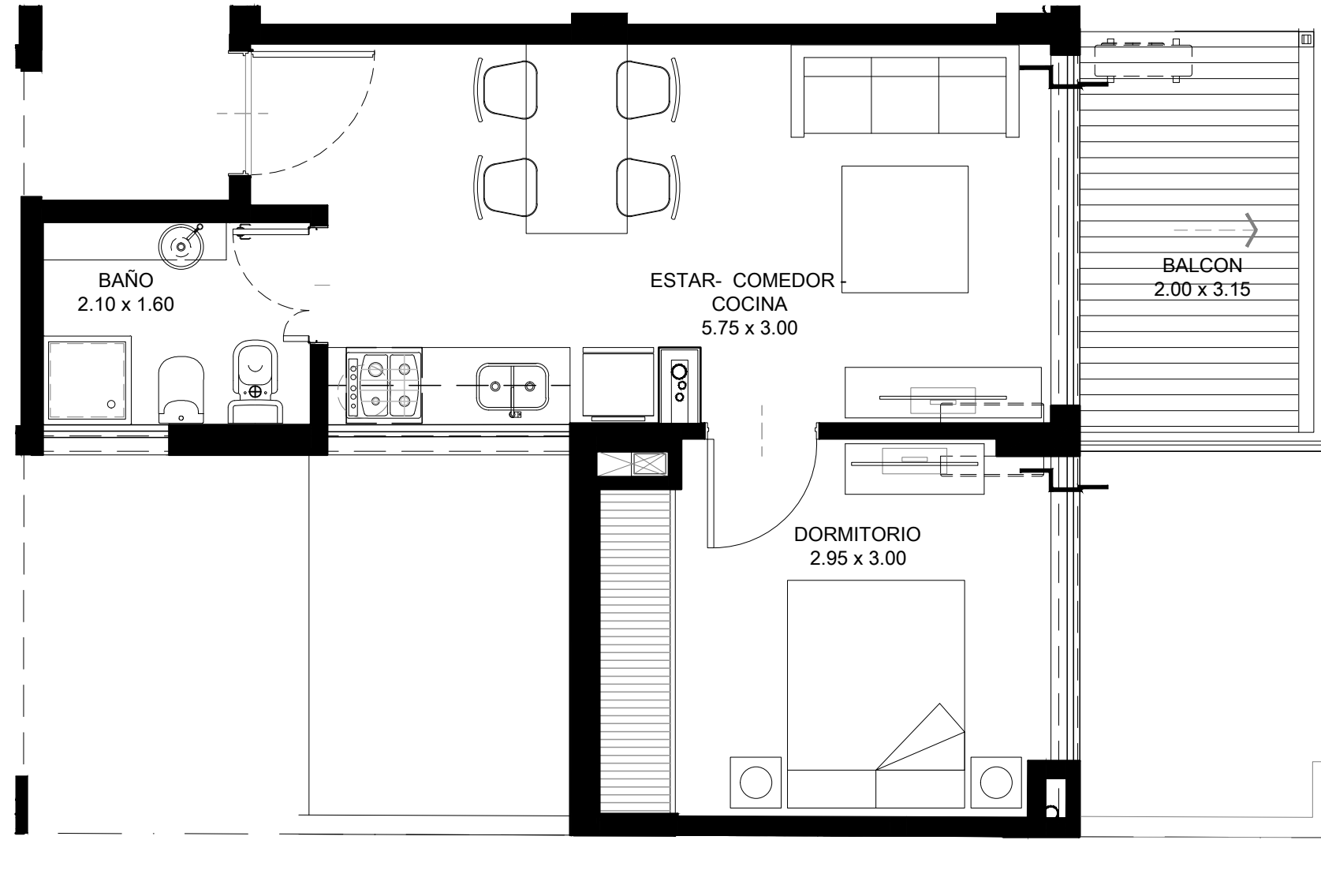

PROYECTO ADAPTADO A MENSURA

Las medidas y superficies de la presente incluyen los muros perimetrales y son meramente indicativas, este documento es informativo y no tiene carácter contractual. Las medidas definitivas serán las que surjan del plano de subdivisión y/o de los contratos que se suscriban. Las imágenes son de carácter ilustrativo. Los valores, condiciones de venta y plazos de entrega podrán ser cambiados sin previo aviso.

8vo Piso Unidad C

Sup Cubierta: 53.35 m²
Sup Semicubierta: 15.75 m²
Amenities: 4.14 m²
Total: 73.22 m²

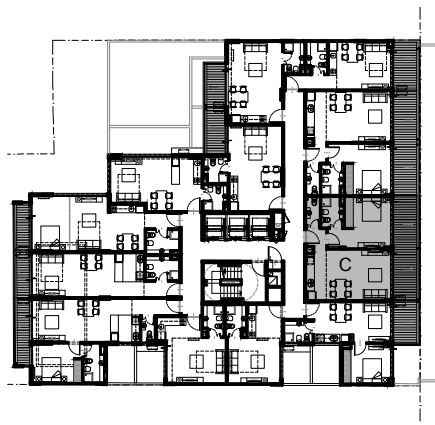

THE
MARK.
PALERMO

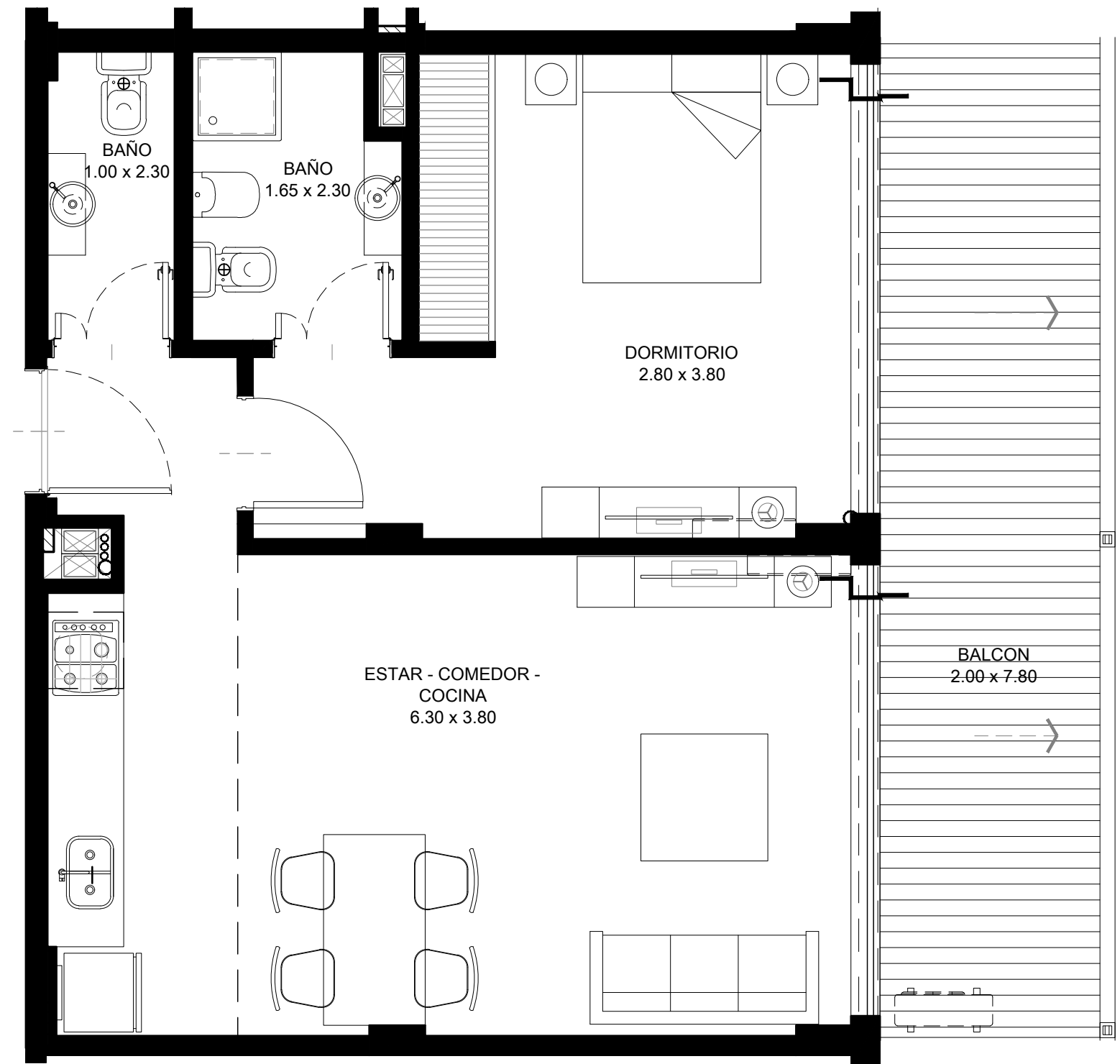

PROYECTO ADAPTADO A MENSURA

Las medidas y superficies de la presente incluyen los muros perimetrales y son meramente indicativas, este documento es informativo y no tiene carácter contractual. Las medidas definitivas serán las que surjan del plano de subdivisión y/o de los contratos que se suscriban. Las imágenes son de carácter ilustrativo. Los valores, condiciones de venta y plazos de entrega podrán ser cambiados sin previo aviso.

8vo Piso Unidad D

Sup Cubierta: 53.35 m²
Sup Semicubierta: 15.59 m²
Amenities: 4.13 m²
Total: 73.07 m²

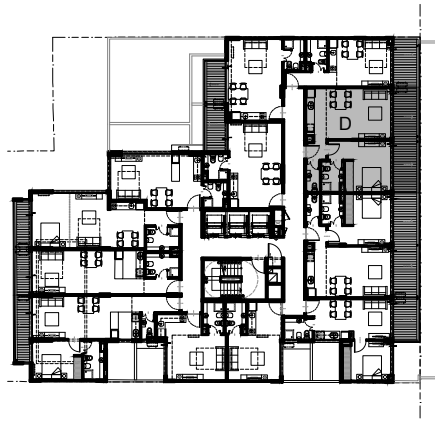

THE
MARK.
PALERMO

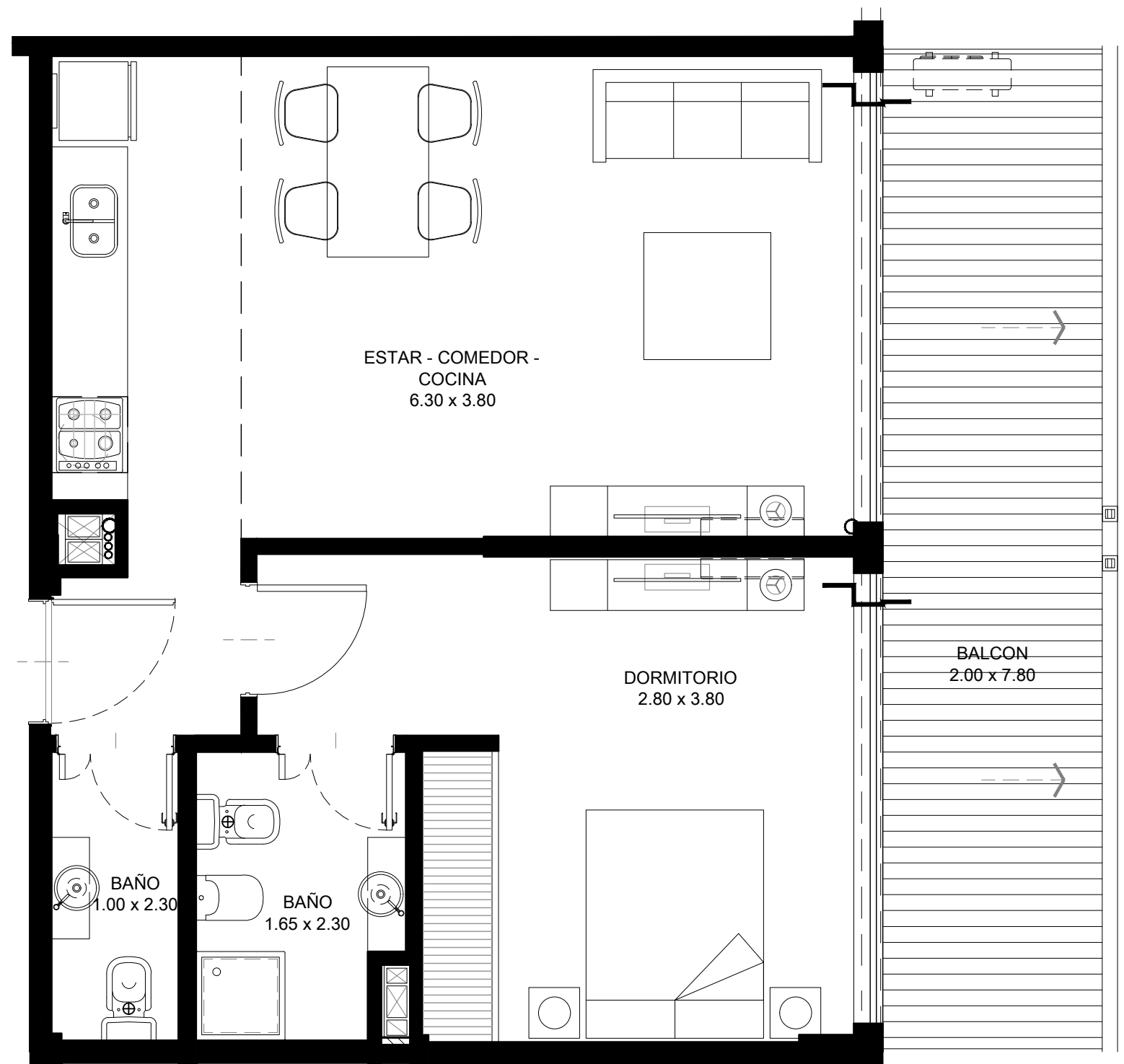

PROYECTO ADAPTADO A MENSURA

Las medidas y superficies de la presente incluyen los muros perimetrales y son meramente indicativas, este documento es informativo y no tiene carácter contractual. Las medidas definitivas serán las que surjan del plano de subdivisión y/o de los contratos que se suscriban. Las imágenes son de carácter ilustrativo. Los valores, condiciones de venta y plazos de entrega podrán ser cambiados sin previo aviso.

8vo Piso Unidad E

Sup Cubierta: 27.23 m²
Sup Semicubierta: 7.44 m²
Amenities: 2.08 m²
Total: 36.75 m²

THE
MARK.
PALERMO

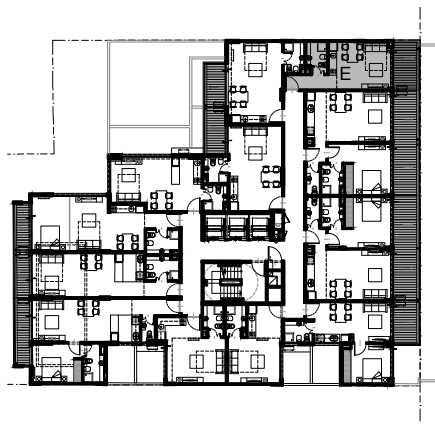
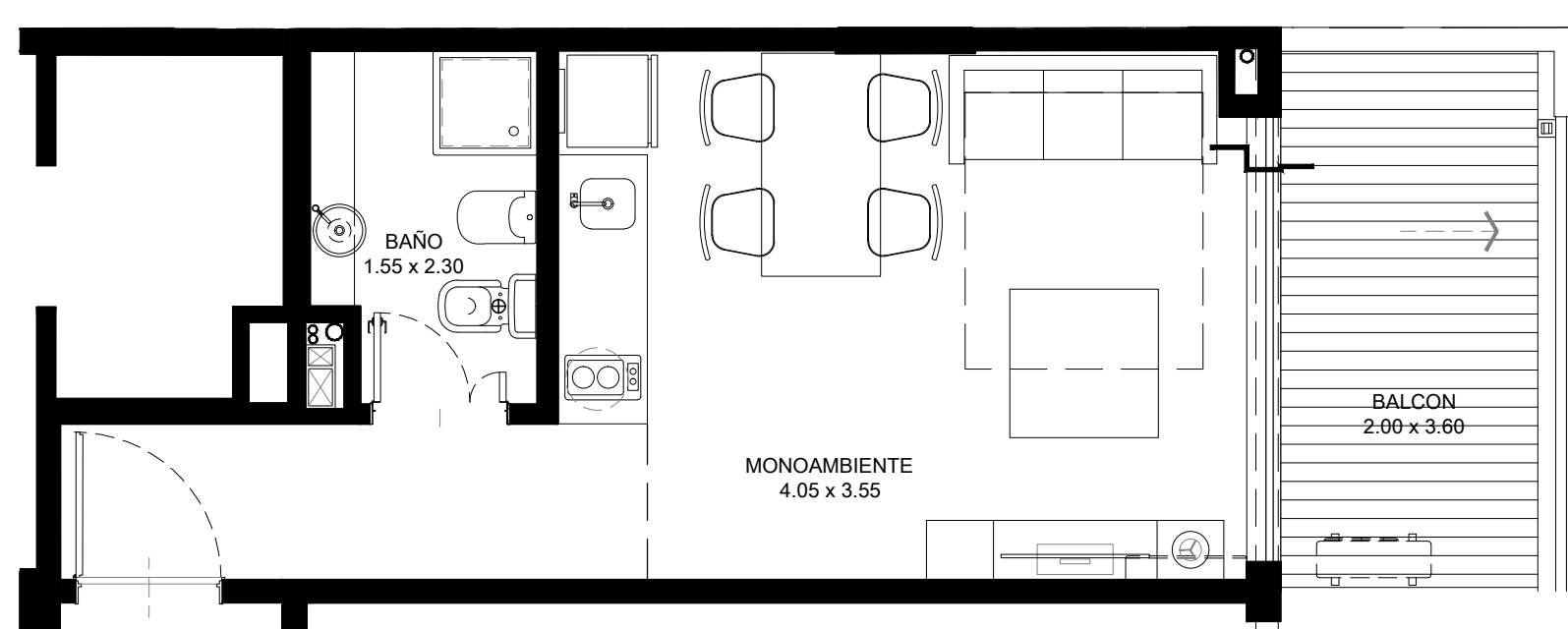

PROYECTO ADAPTADO A MENSURA

Las medidas y superficies de la presente incluyen los muros perimetrales y son meramente indicativas, este documento es informativo y no tiene carácter contractual. Las medidas definitivas serán las que surjan del plano de subdivisión y/o de los contratos que se suscriban. Las imágenes son de carácter ilustrativo. Los valores, condiciones de venta y plazos de entrega podrán ser cambiados sin previo aviso.

PROYECTO

MRA+A
MARIO ROBERTO ALVAREZ Y ASOCIADOS
ALVAREZ BERNABO SABATINI

DESARROLLA

 **MAJLIS**
ARQUITECTURA / DESARROLLOS

ADMINISTRACIÓN

Estudio
WAINBARG

DESARROLLO

 **rg** developers

 15 31 13 6668

 15 31 21 1234